

E.E.E.F.M. FELIPE CAMARÃO – AUDITÓRIO
E.E.E.F.M. FELIPE CAMARÃO – COBERTURA – AUDITÓRIO
Norma de aço laminado: ABNT NBR 8800:2008
Norma de aço enformado: ABNT NBR 14762: 2010
Aço laminado: A-572 345MPa
Aço enformado: A-36
Escala: 1:100

2D: FRENTE

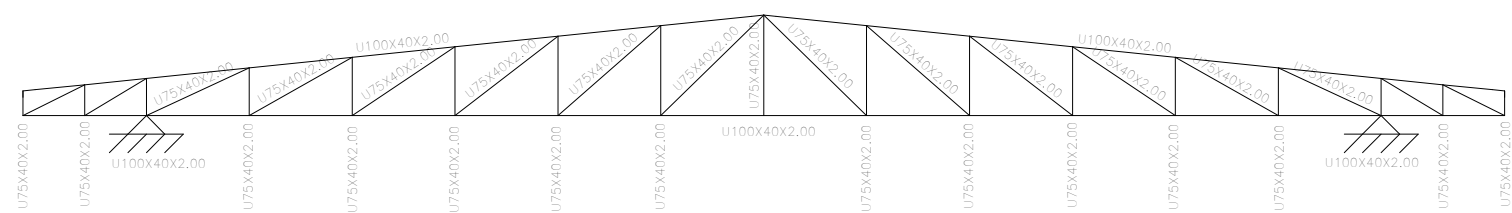

2D: Água Esquerda

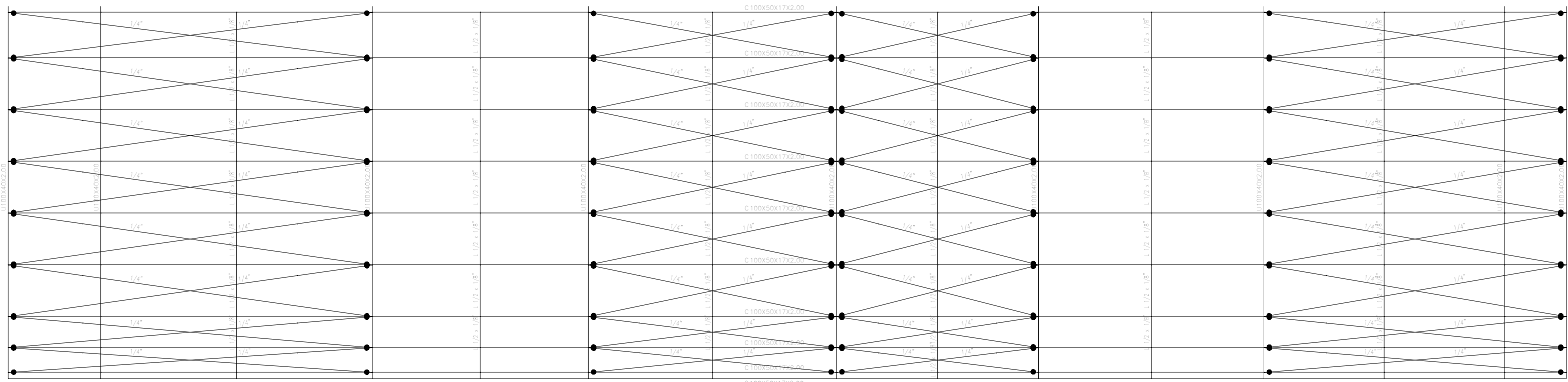

2D: Água Direita

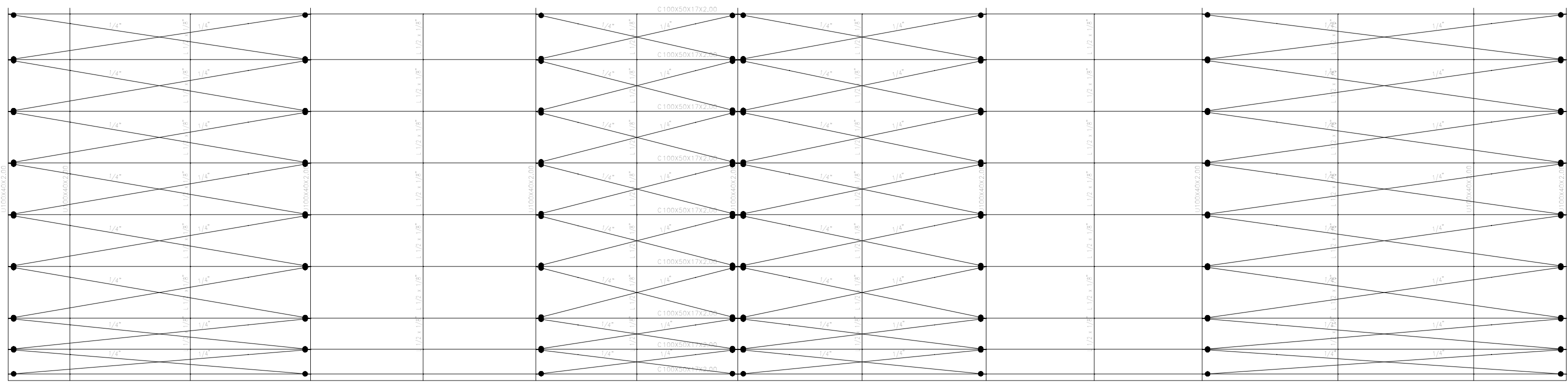

2D: FRENTE

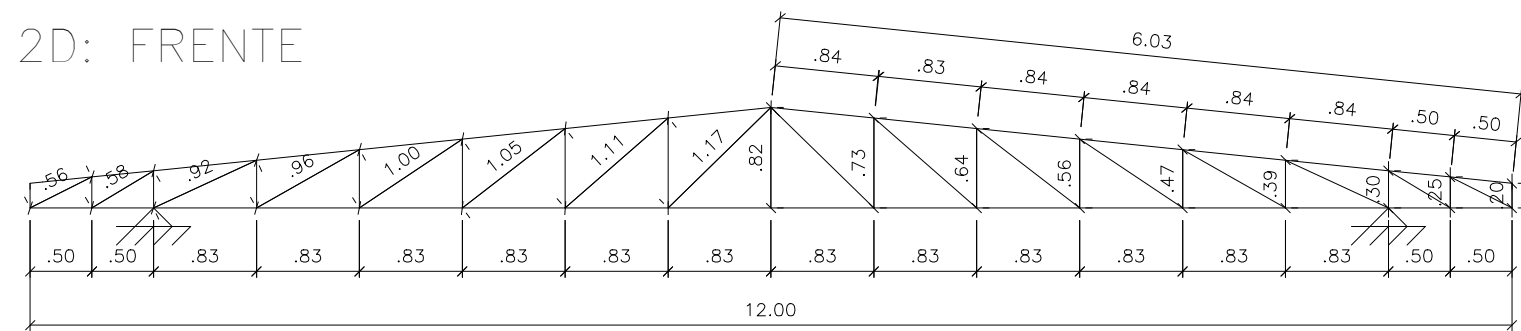

2D: Água Direita

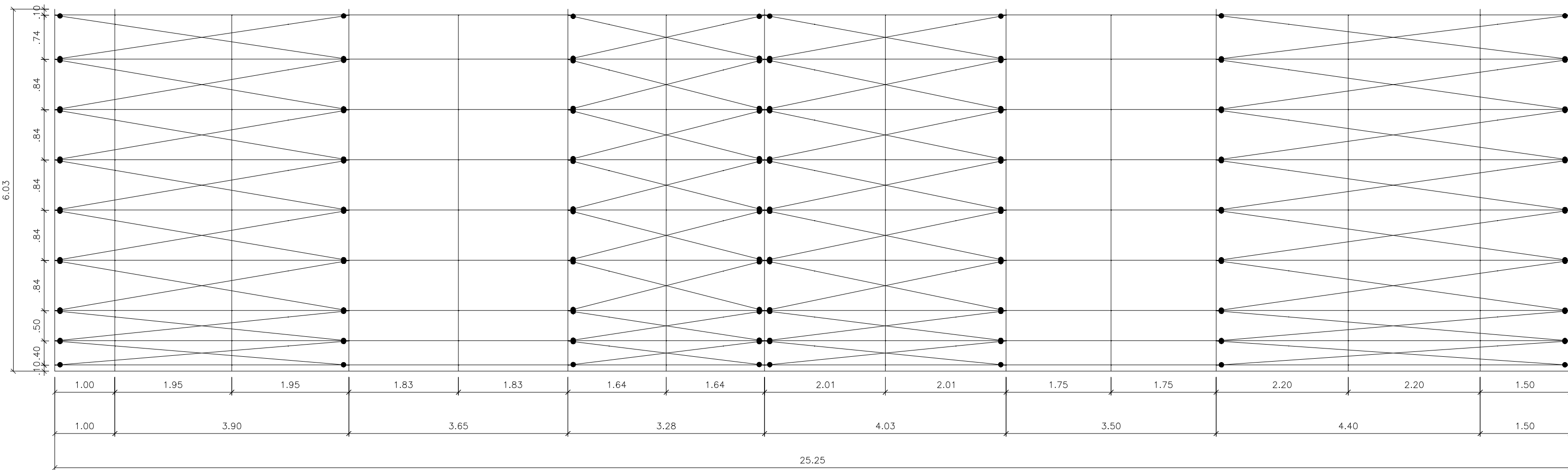

2D: Água Esquerda

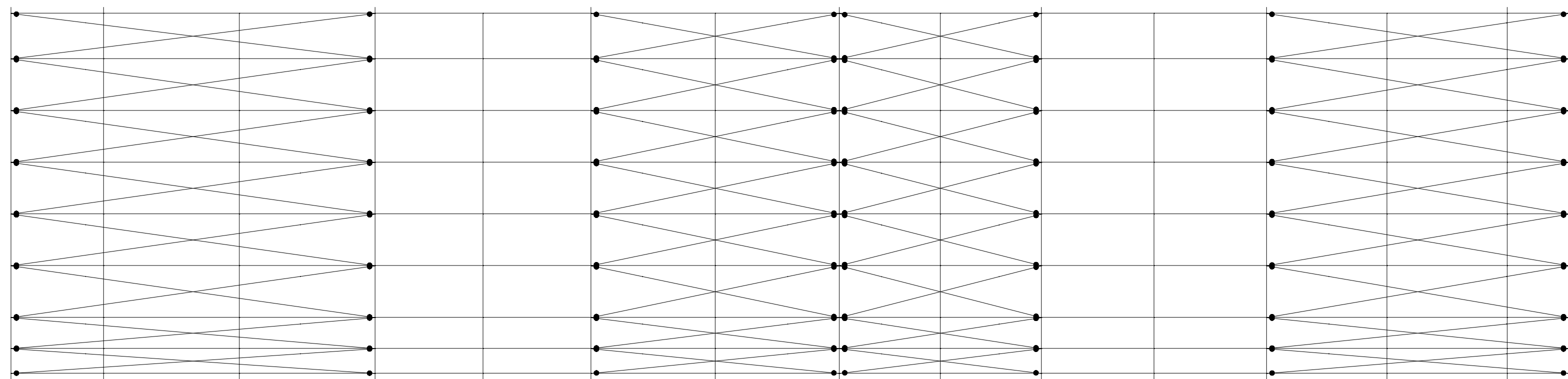

3D

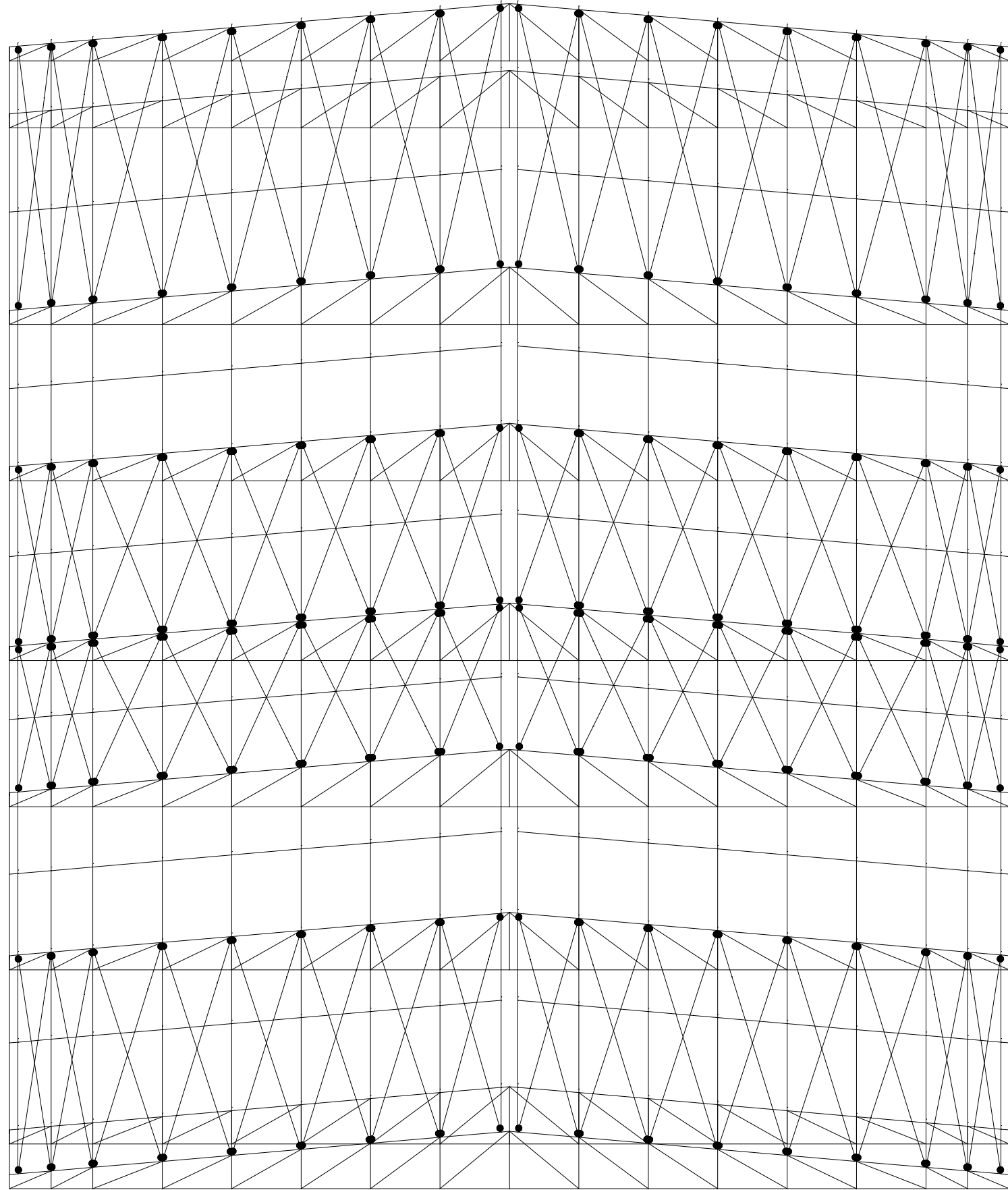

 GOVERNO DO ESTADO DE RONDÔNIA GOVERNO: MARCOS JOSÉ ROCHA DOS SANTOS	
SECRETARIA DE ESTADO DA EDUCAÇÃO - SEDUC	
OBJETO: PROJETO DE REFORMA E AMPLIAÇÃO NA E.E.E.F.M FELIPE CAMARÃO	
ENDEREÇO: AV. CEL JORGE TEIXEIRA DE OLIVEIRA, 766 CENTRO	LOCAL: SÃO FELIPE D' OESTE- RO
CONTEUDO: ESTRUTURA METÁLICA	DATA: OUT/2022
	SETOR: QUADRA
	ESCALA: INDICADA
CHEFE DO SETOR DE OBRAS: SALOMÃO AYTON DO NASCIMENTO	PROJETO: ESTRUTURAL
ARQUITETO E URBANISTA - CAU Nº A281547-8	ETAPA DE PROJETO: BÁSICO
ADMINISTRADOR- CRA: 8.224/RO	
AUTORIA) DO PROJETO: RUDEN RUSSELKIZ DE OLIVEIRA JÚNIOR	PRANCHA: 01/13
ENGENHEIRO CIVIL CREA Nº: 98120/RO	
PROPRIETÁRIO: SEDUC-RO 04.564.530/0001-13	SITUAÇÃO: 
ÁREAS: ÁREA DO TERRENO: 8.674,04 m² QUADRA: 1.046,45 m² ESCOLA: 2.770,02 m² TOTAL: 3.816,47 m²	
FIRMA RESPONSÁVEL PELO PROJETO / OBRA:	
REV:	MODIFICAÇÃO
01	
02	
03	
ESPÁÇO PARA PREFEITURA E C.R.E.A.	

E.E.E.F.M. FELIPE CAMARÃO – BIBLIOTECA
E.E.E.F.M. FELIPE CAMARÃO – COBERTURA – BIBLIOTECA
Norma de aço laminado: ABNT NBR 8800:2008
Norma de aço enformado: ABNT NBR 14762: 2010
Aço laminado: A-572 345MPa
Aço enformado: A-36
Escala: 1:100

2D: Água Esquerda

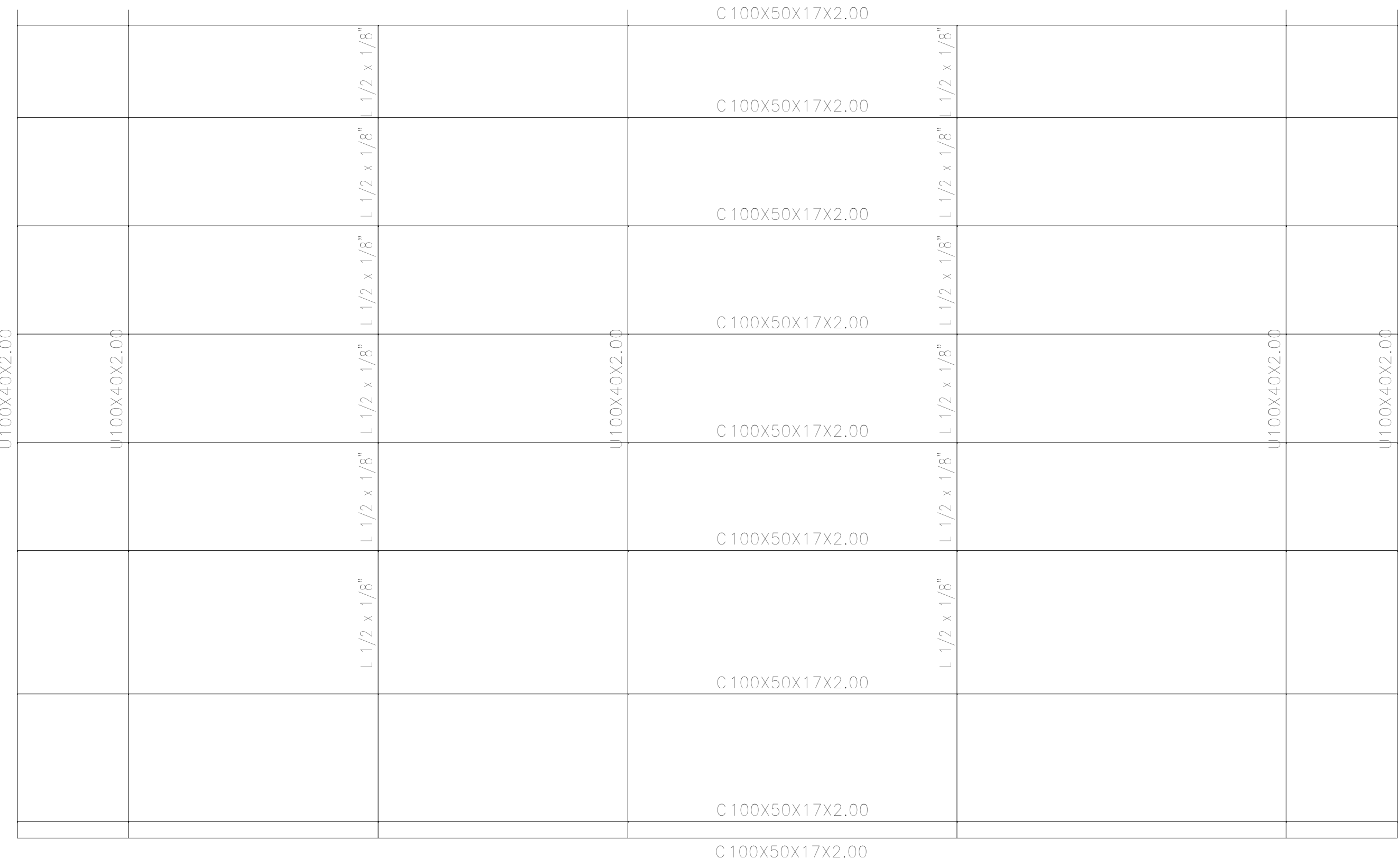

2D: Água Direita



3D

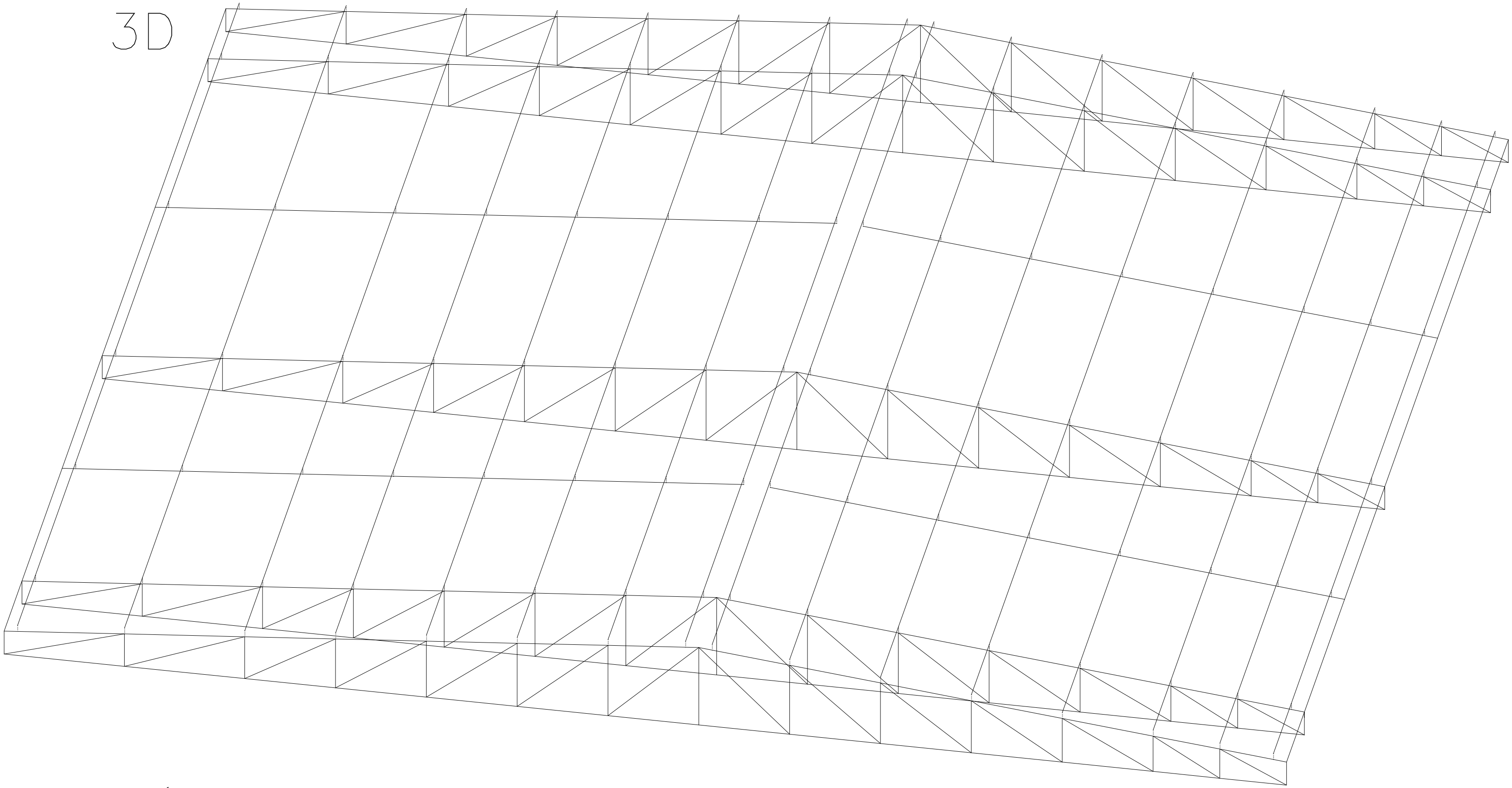

2D: Água Direita

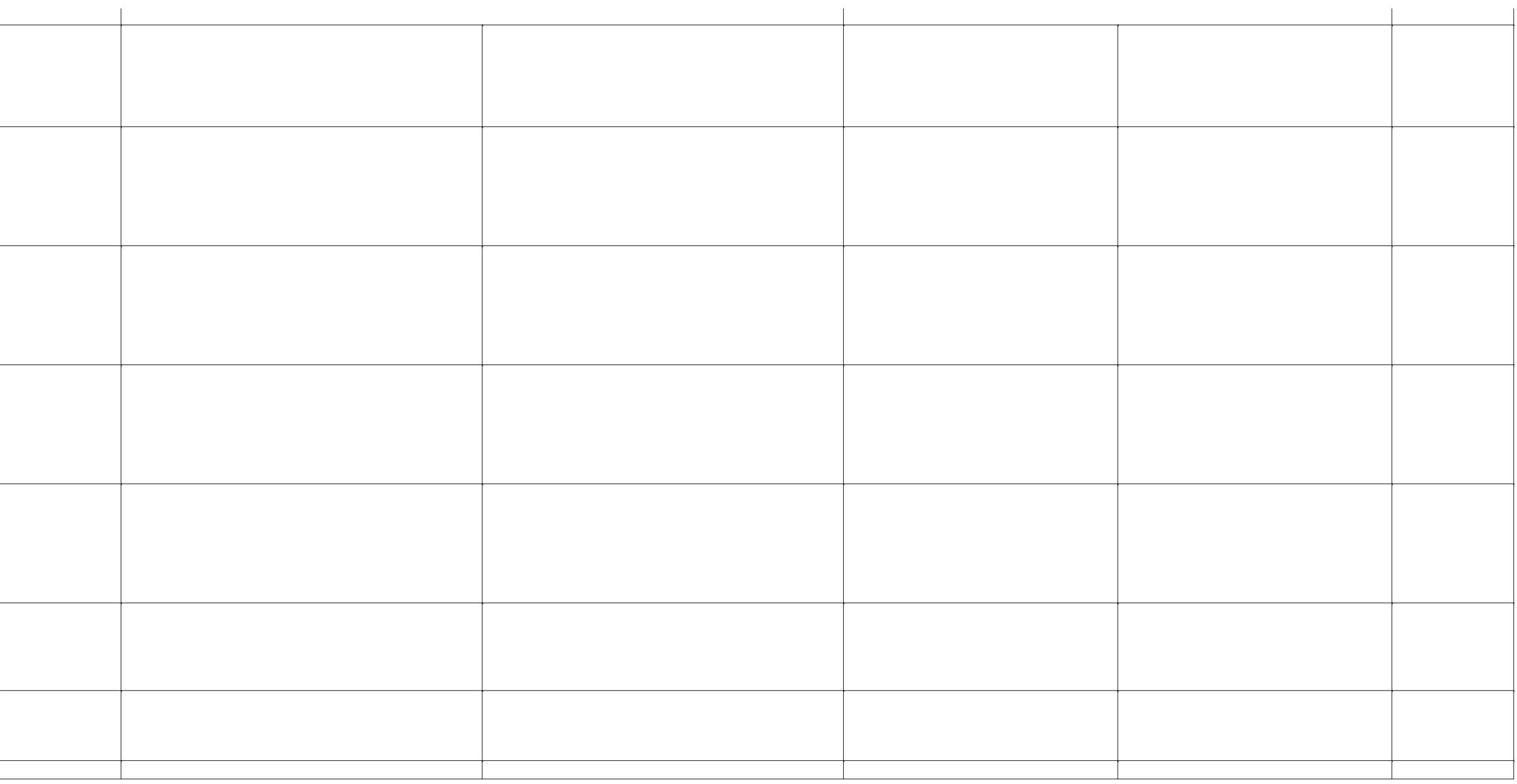

2D: Água Esquerda

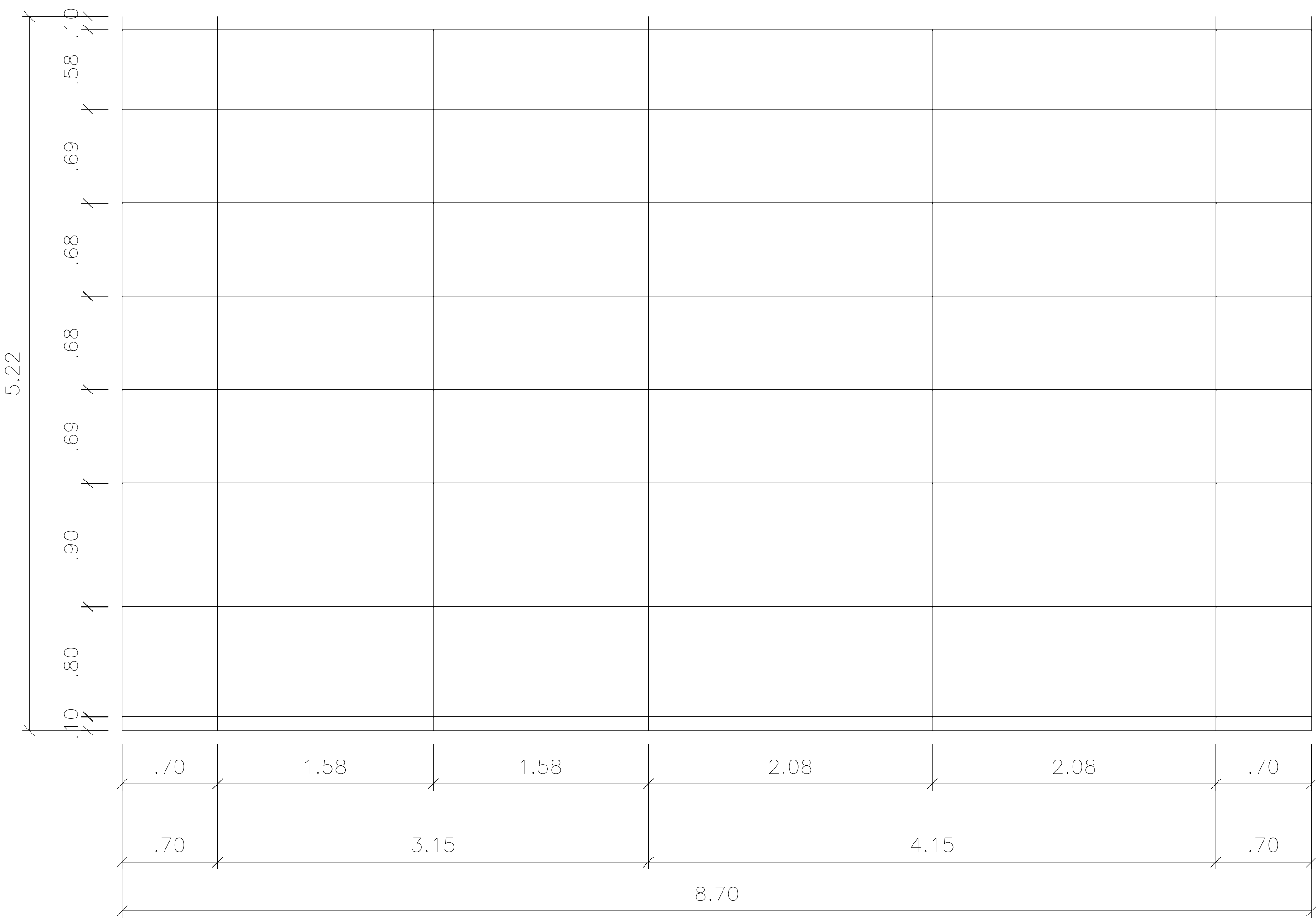

 GOVERNO DO ESTADO DE RONDÔNIA GOVERNO: MARCOS JOSÉ ROCHA DOS SANTOS	
SECRETARIA DE ESTADO DA EDUCAÇÃO - SEDUC	
OBJETO: PROJETO DE REFORMA E AMPLIAÇÃO NA E.E.E.F.M FELIPE CAMARÃO	
ENDEREÇO: AV. CEL JORGE TEIXEIRA DE OLIVEIRA, 766 CENTRO	LOCAL: SÃO FELIPE D' OESTE- RO
CONTEÚDO: ESTRUTURA METÁLICA	DATA: OUT/2022
	SETOR: QUADRA
	LOTE:
CHEFE DO SETOR DE OBRAS: SALOMÃO AYTON DO NASCIMENTO	PROJETO: ESTRUTURAL
ARQUITETO E URBANISTA - CAU Nº A281547-8	DESENHO:
ADMINISTRADOR- CRA: 6.224/RO	ETAPA DE PROJETO: BÁSICO
AUTORIA DO PROJETO: RUDEN RUSSELKIZ DE OLIVEIRA JÚNIOR	PRANCHAS: 02/13
ENGENHEIRO CIVIL CREA Nº: 98120/RO	SITUAÇÃO:
PROPRIETÁRIO: SEDUC-RO 04.564.530/0001-13	
ÁREAS: ÁREA DO TERRENO: 8.674,04 m²	
QUADRA: 1.046,45 m²	
ESQUILA: 2.770,02 m²	
TOTAL: 3.816,47 m²	
FIRMA RESPONSÁVEL PELO PROJETO / OBRA:	
REV: 01	MODIFICAÇÃO
02	
03	
ESPAÇO PARA PREFEITURA E C.R.E.A.	
DATA:	PROJETISTA:
CADISTA:	APROVO:

E.E.E.F.M. FELIPE CAMARÃO – BICICLETÁRIO
E.E.E.F.M. FELIPE CAMARÃO – COBERTURA – BICICLETÁRIO
Norma de aço enformado: ABNT NBR 14762: 2010
Aço enformado: A-36
Escala: 1:100

2D: FRENTE

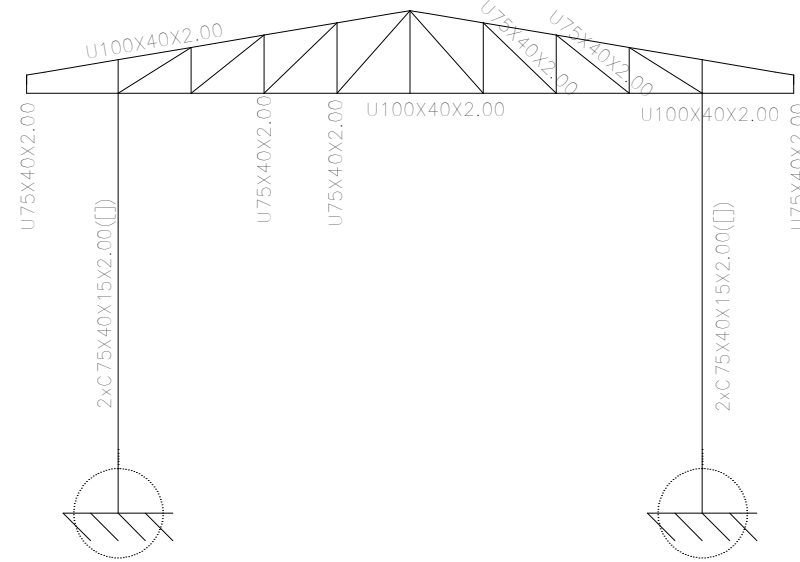

2D: Água Direita



2D: Água Esquerda

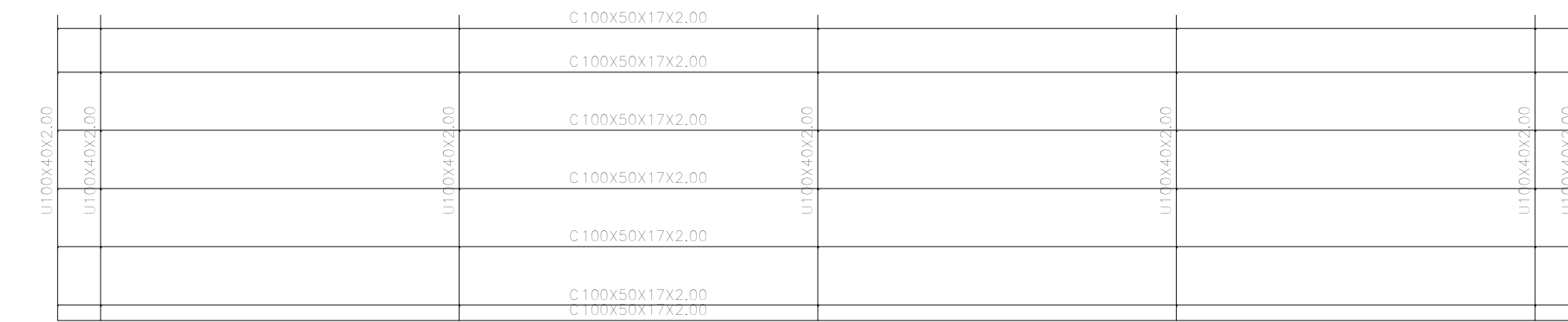

2D: Lateral Esquerda

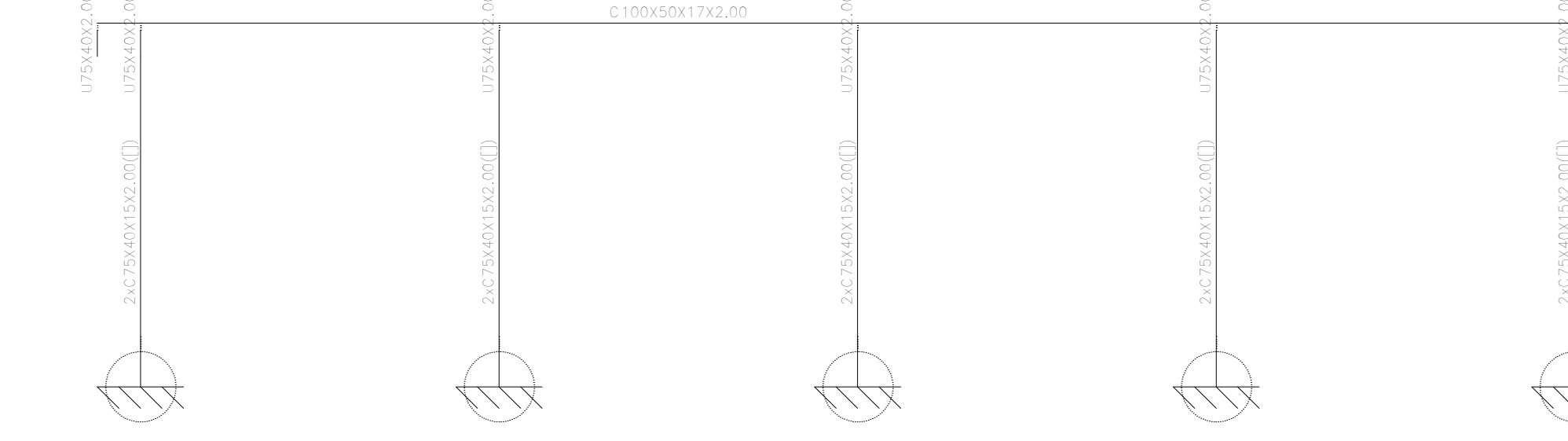

2D: Lateral Direita

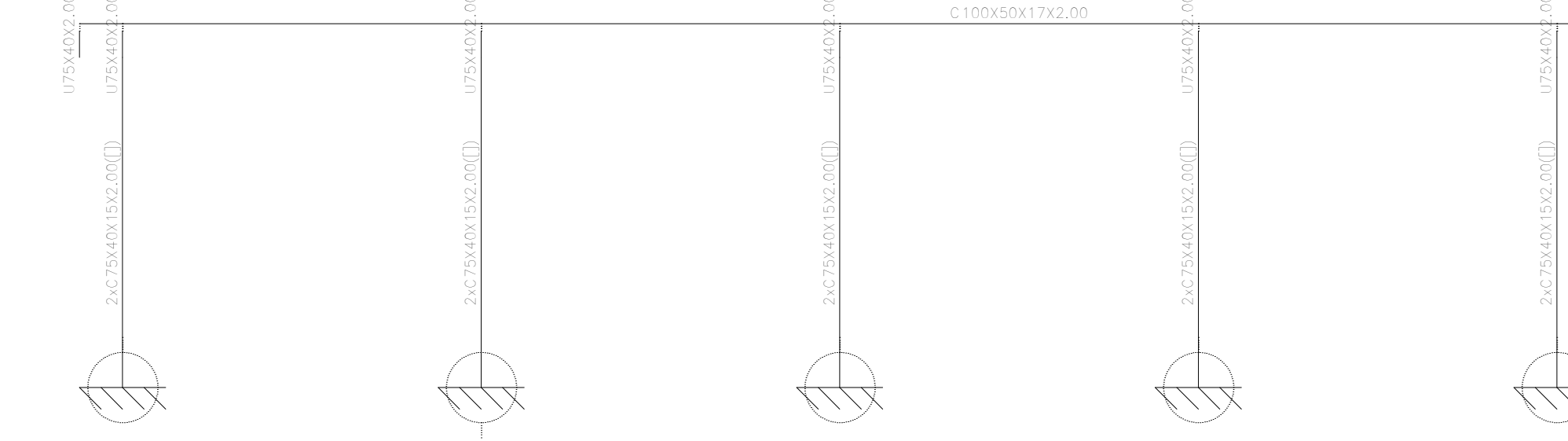

3D

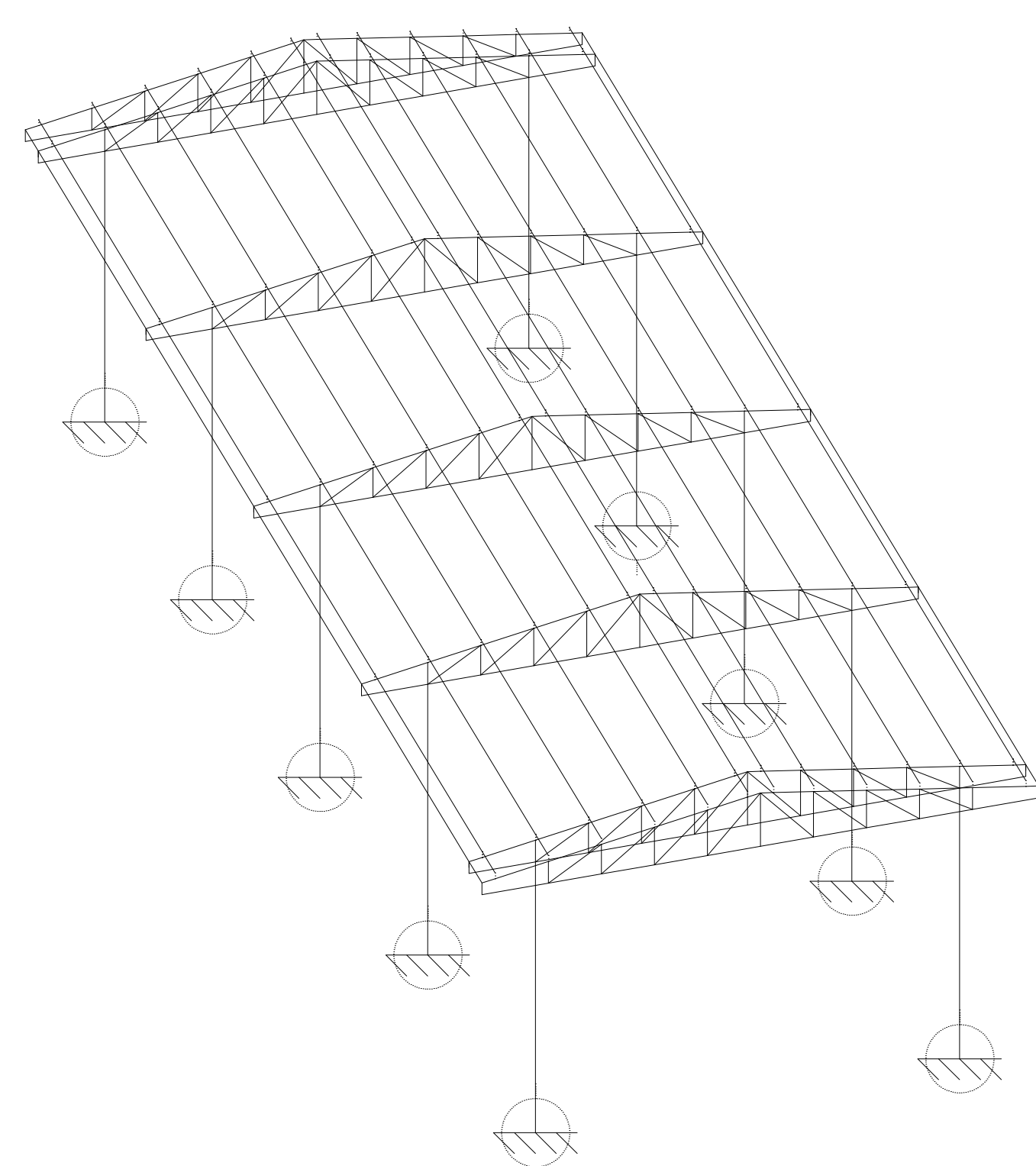

2D: FRENTE

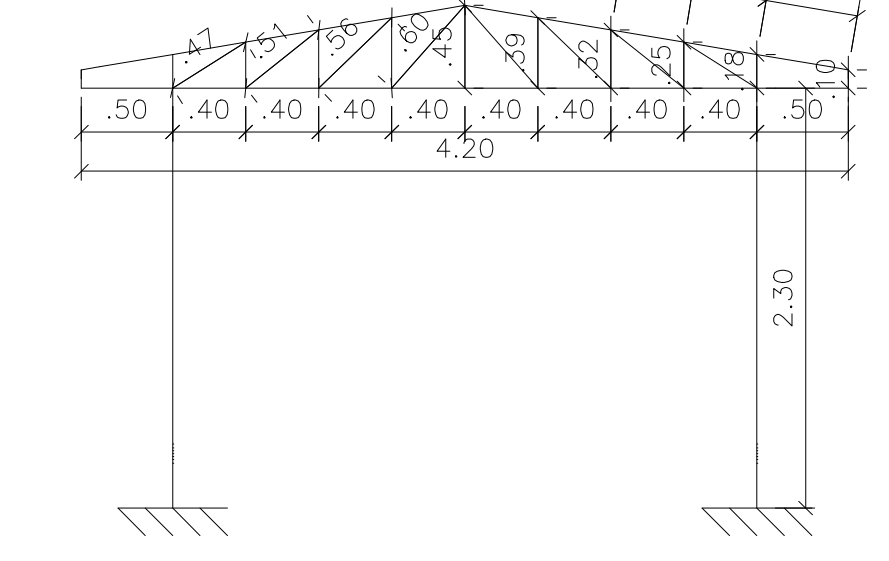

2D: Água Esquerda

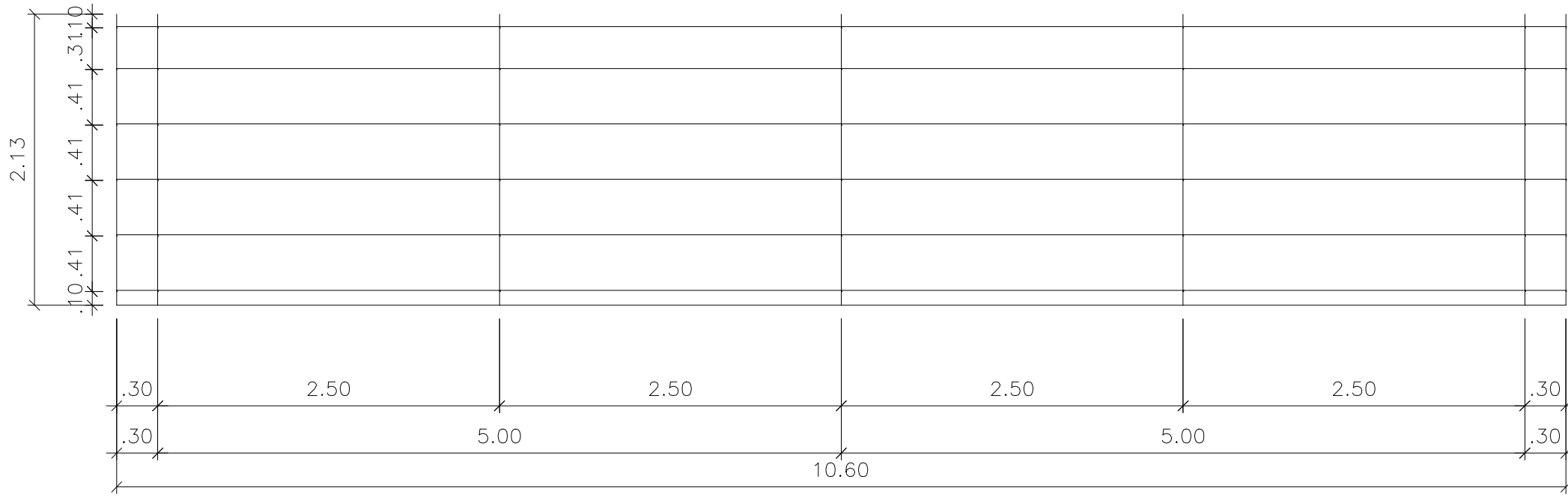

2D: Lateral Esquerda

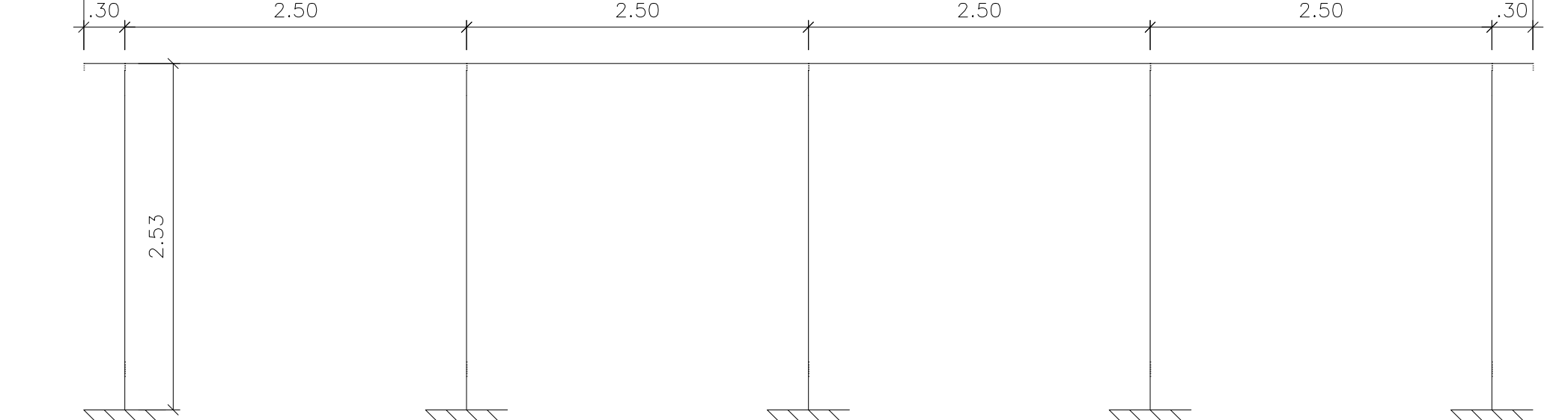

2D: Lateral Direita

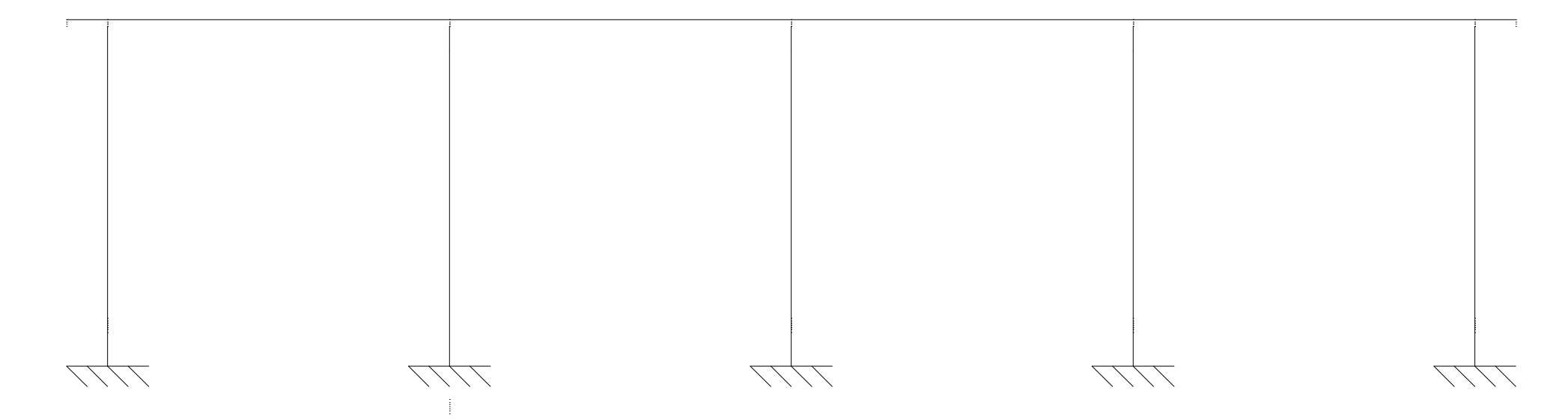

2D: Água Direita

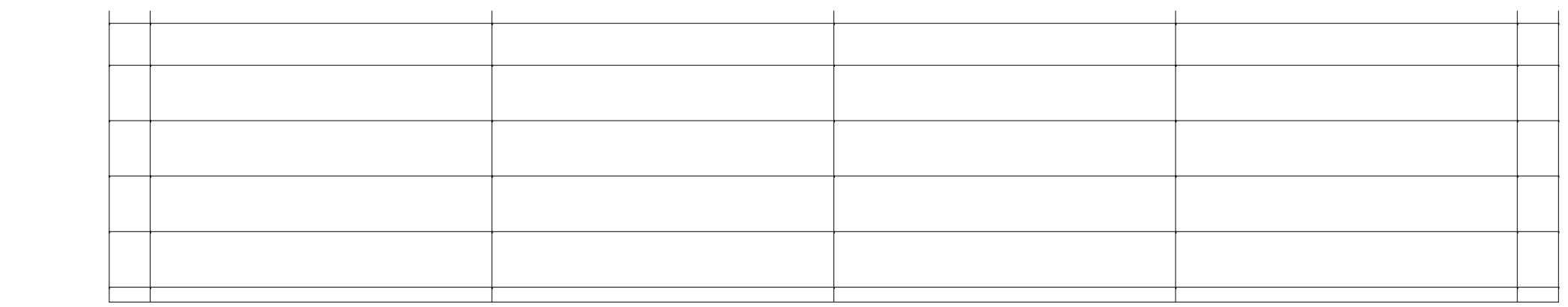

Tipo 1
Dimensões Placa = 200x200x7 mm (A-36)
Pernos = 4ø12,66 mm, ASTM A-36
Ref. pilares : N13=N14=N59=N60=N83=N84=N107=N108=N131=N132
Escala 1 : 20

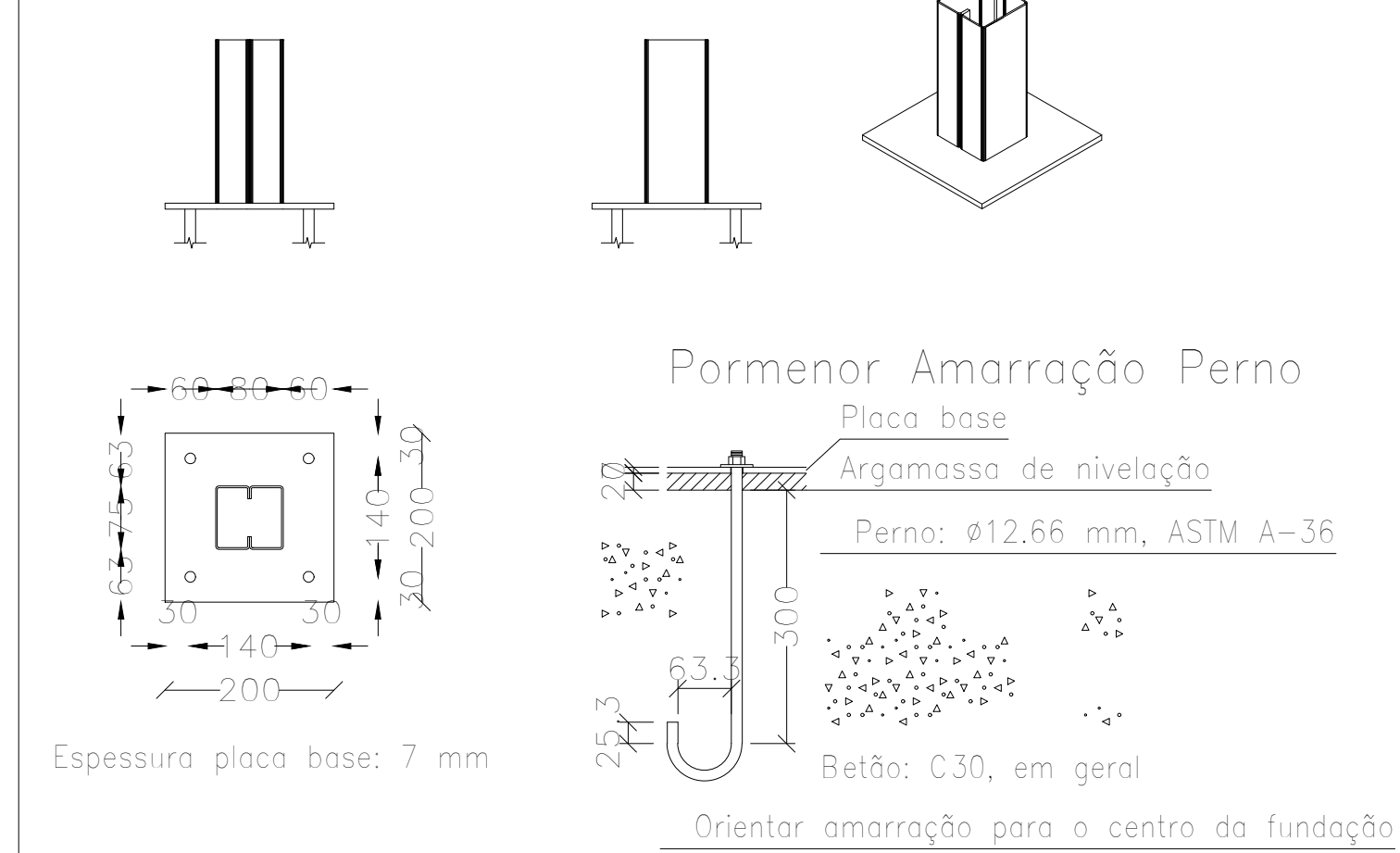

 GOVERNO DO ESTADO DE RONDÔNIA GOVERNO: MARCOS JOSÉ ROCHA DOS SANTOS	
SECRETARIA DE ESTADO DA EDUCAÇÃO - SEDUC	
OBJETO: PROJETO DE REFORMA E AMPLIAÇÃO NA E.E.E.F.M FELIPE CAMARÃO	
ENDEREÇO: AV. CEL JORGE TEIXEIRA DE OLIVEIRA, 766 CENTRO	LOCAL: SÃO FELIPE D' OESTE- RO
CONTEÚDO: ESTRUTURA METÁLICA	DATA: OUT/2022
	SETOR: QUADRA
	ESCALA: INDICADA
CHEFE DO SETOR DE OBRAS: SALOMÃO AYTON DO NASCIMENTO	PROJETO: ESTRUTURAL
ARQUITETO E URBANISTA - CAU Nº A281547-8	ETAPA DE PROJETO: BÁSICO
ADMINISTRADOR- CRA: 8.224/RO	
AUTORIA DO PROJETO: RUDEN RUSSELKIZ DE OLIVEIRA JÚNIOR	PRANCHA: 03/13
ENGENHEIRO CIVIL CREA Nº: 98120/RO	
PROPRIETÁRIO: SEDUC-RO 04.564.530/0001-13	SITUAÇÃO: 
ÁREAS: ÁREA DO TERRENO: 8.674,04 m² QUADRA: 1.046,45 m² ESCALA: 2.770,00 m² TOTAL: 3.816,47 m²	
FIRMA RESPONSÁVEL PELO PROJETO / OBRA:	
REV:	MODIFICAÇÃO
01	
02	
03	
ESPAÇO PARA PREFEITURA E C.R.E.A.	

E.E.E.F.M. FELIPE CAMARÃO – BLOCOS BWC
E.E.E.F.M. FELIPE CAMARÃO – COBERTURA – BLOCOS BWC
Norma de aço laminado: ABNT NBR 8800:2008
Norma de aço enformado: ABNT NBR 14762: 2010
Aço laminado: A-572 345MPa
Aço enformado: A-36
Escala: 1:100

2D: Água Esquerda



2D: Água Direita



2D: Frente

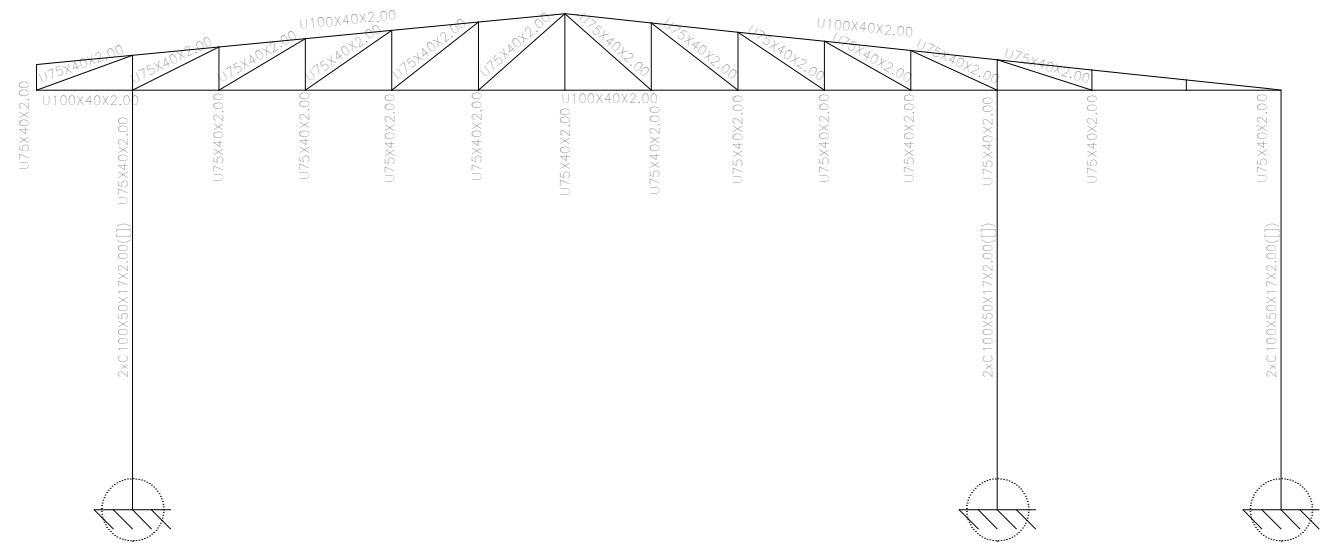

2D: Lateral Direita

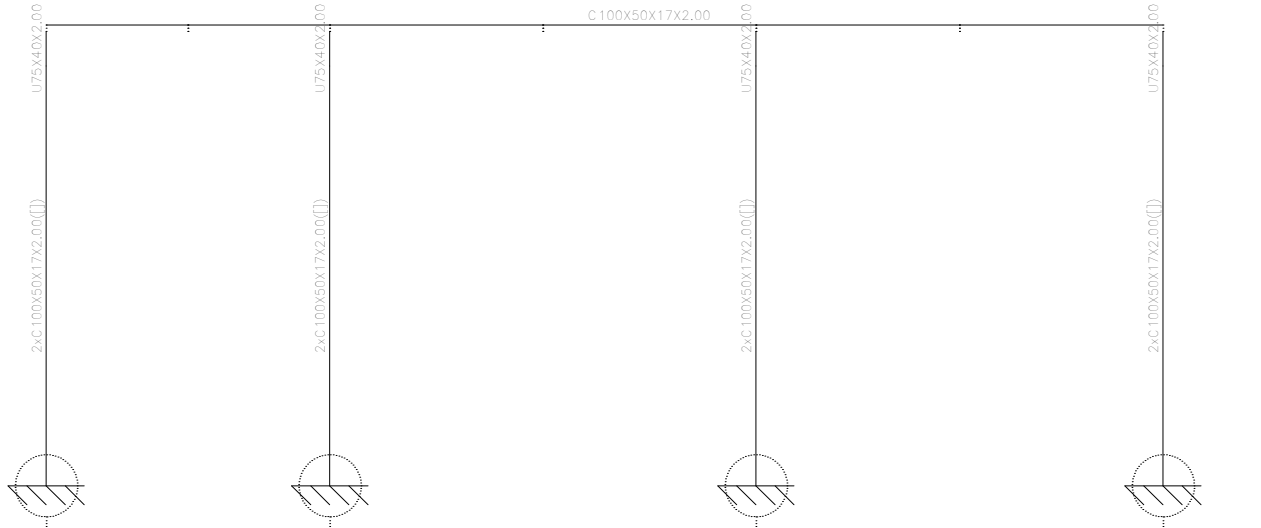

2D: Lateral Varanda

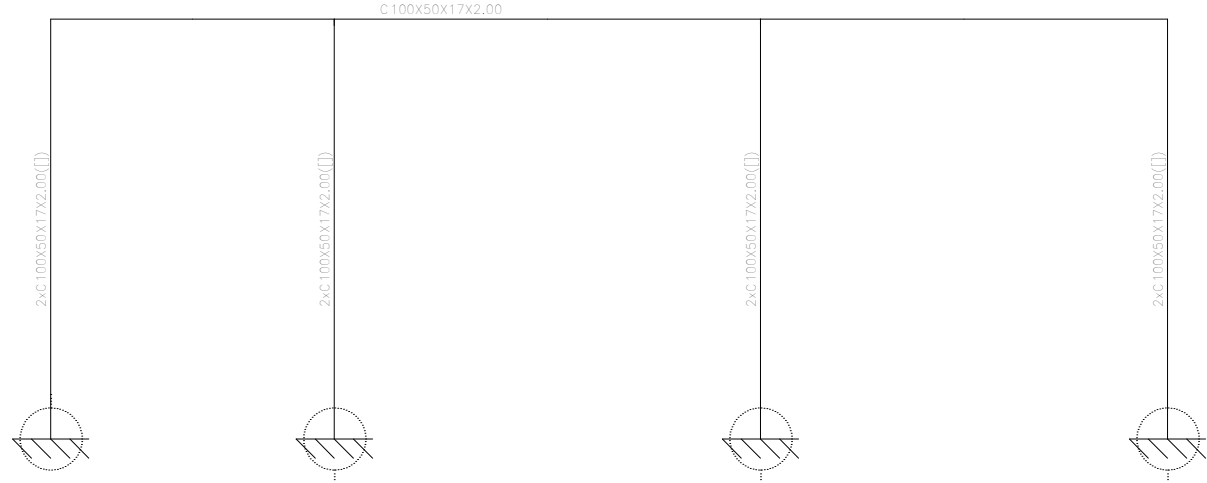

3D

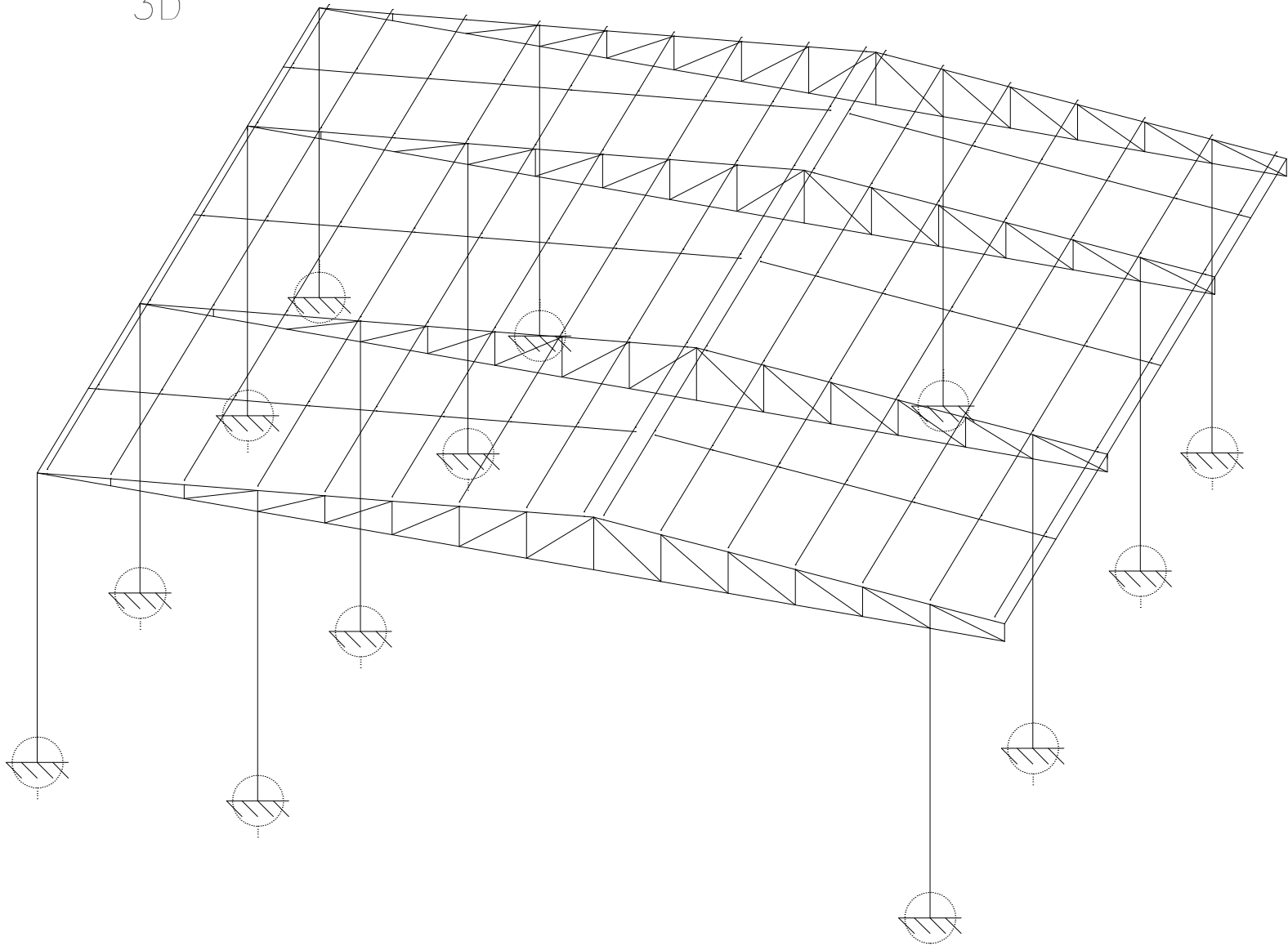

2D: Lateral Esquerda

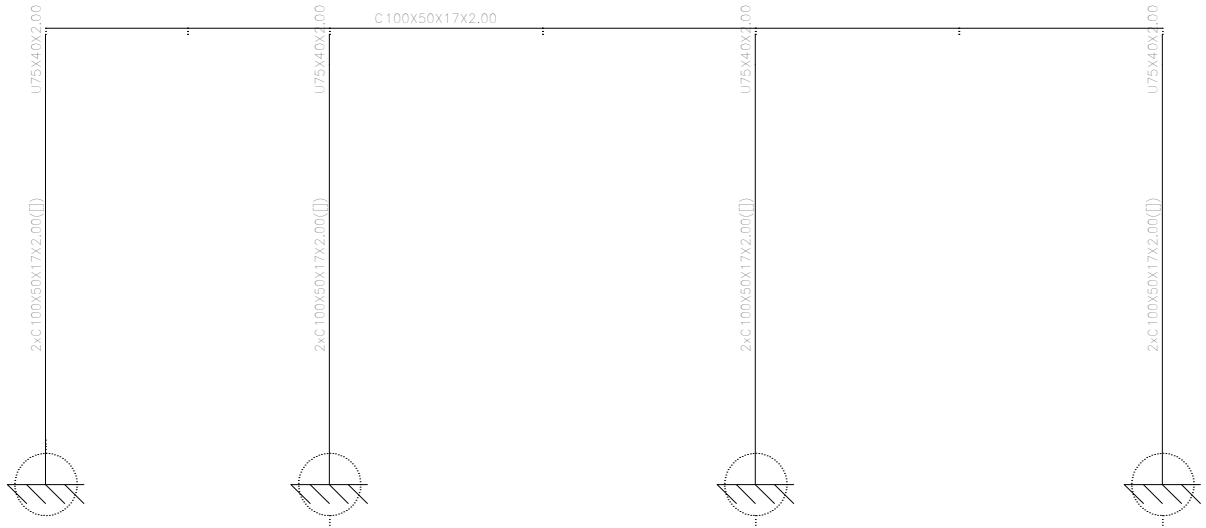

2D: Fundo

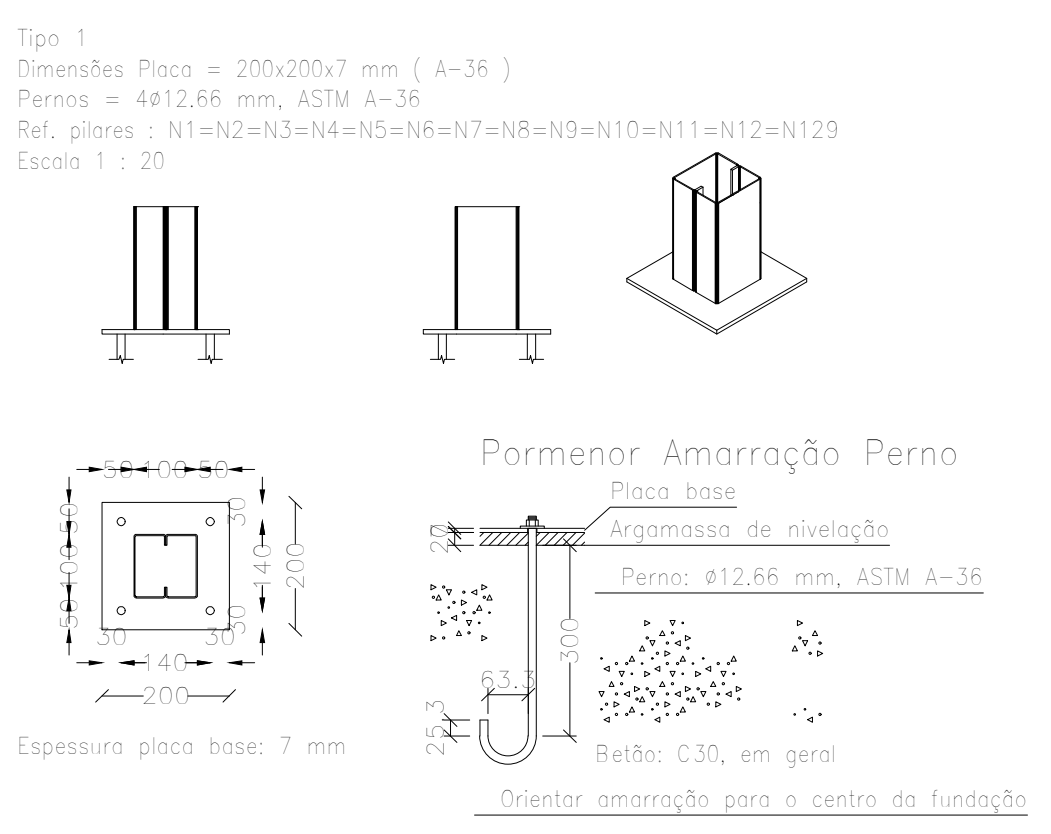
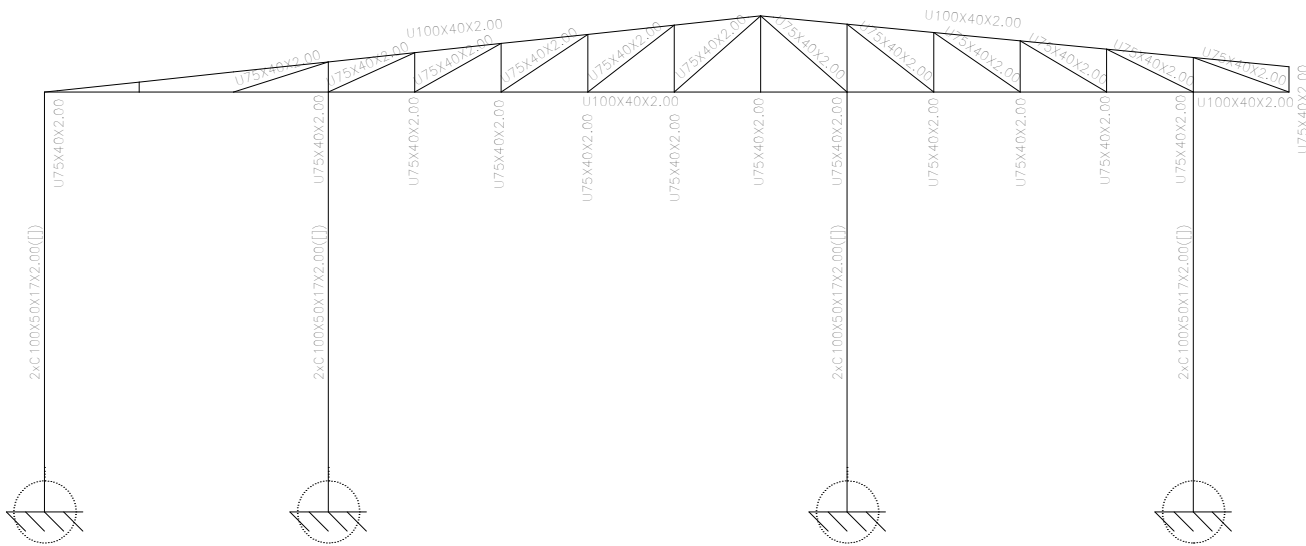

2D: Água Esquerda

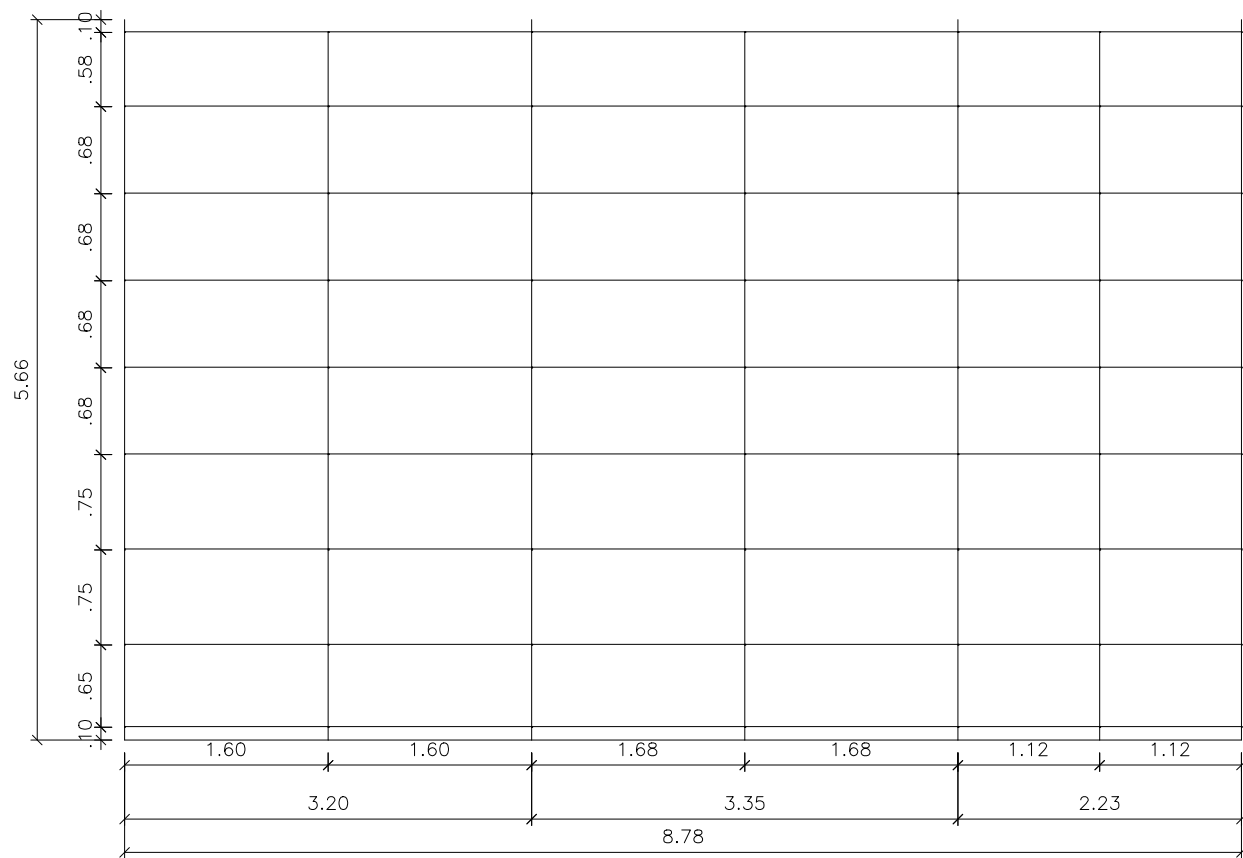

2D: Água Direita

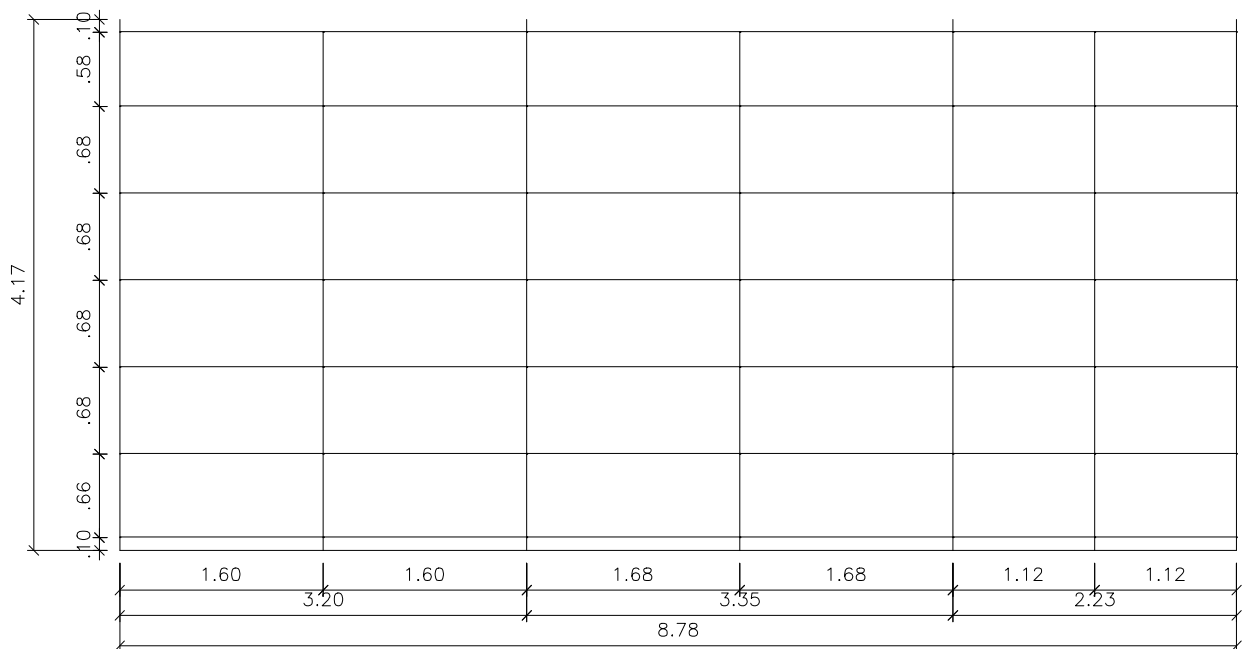

2D: Lateral Esquerda

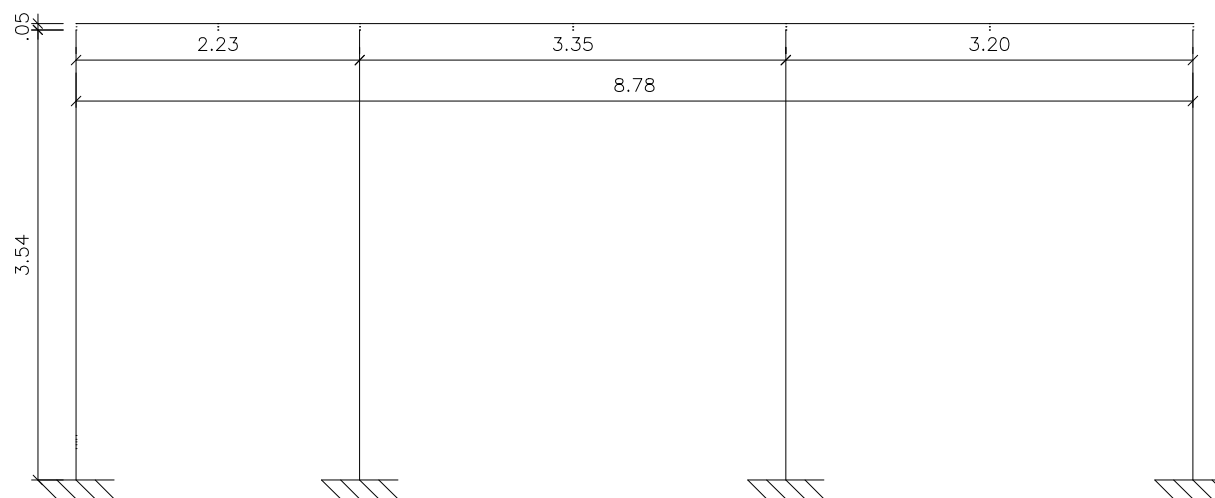

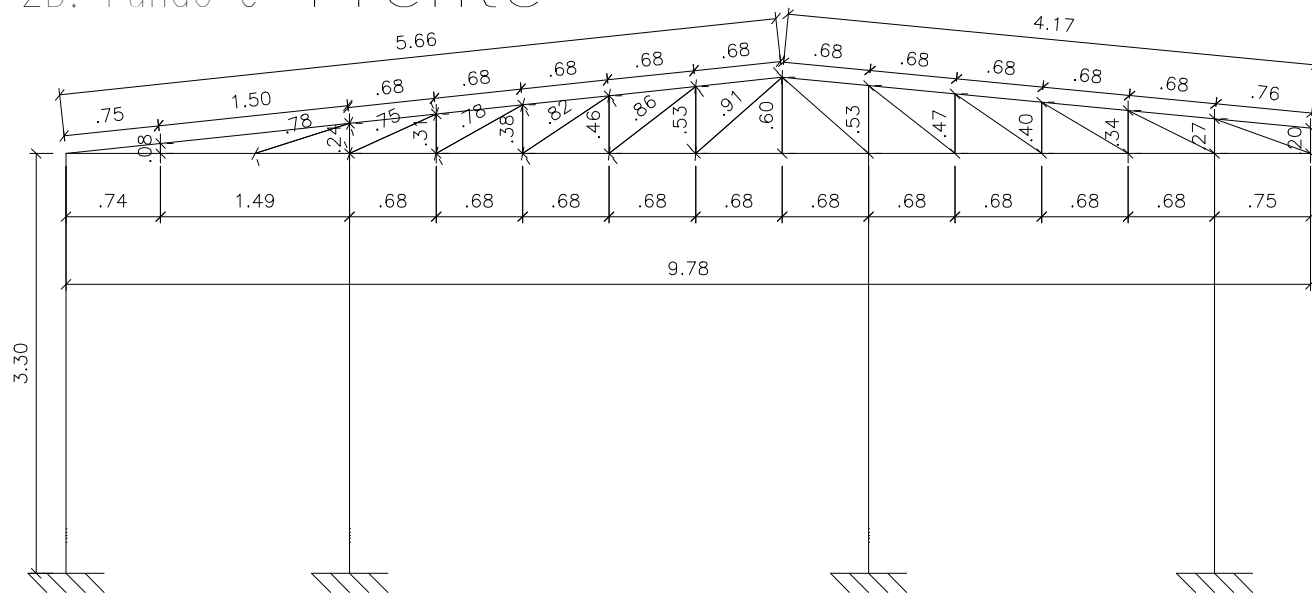

2D: Fundo e Frente



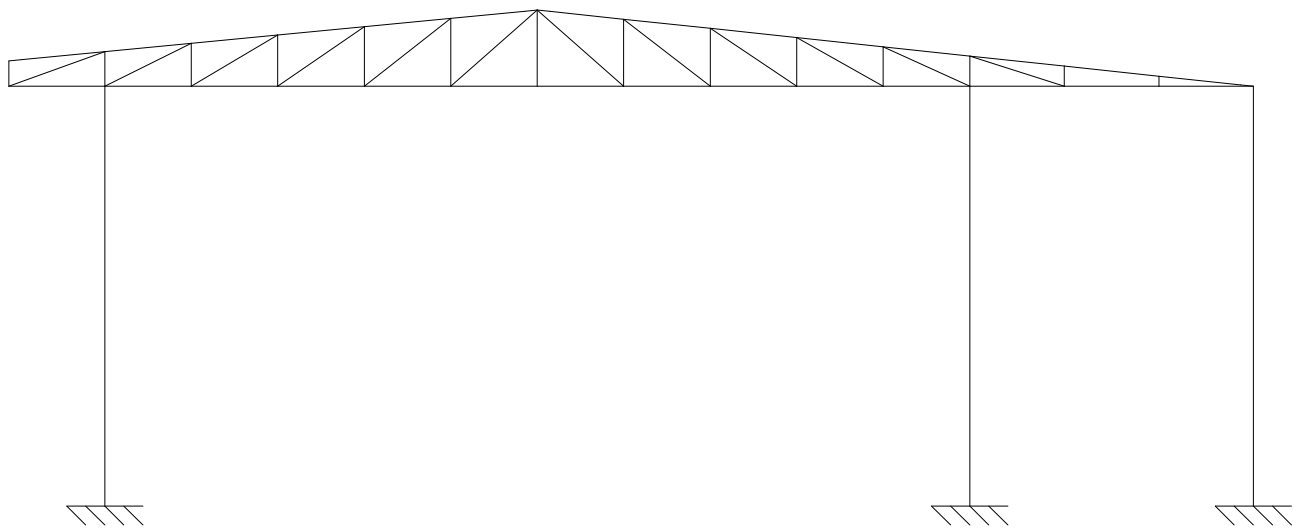
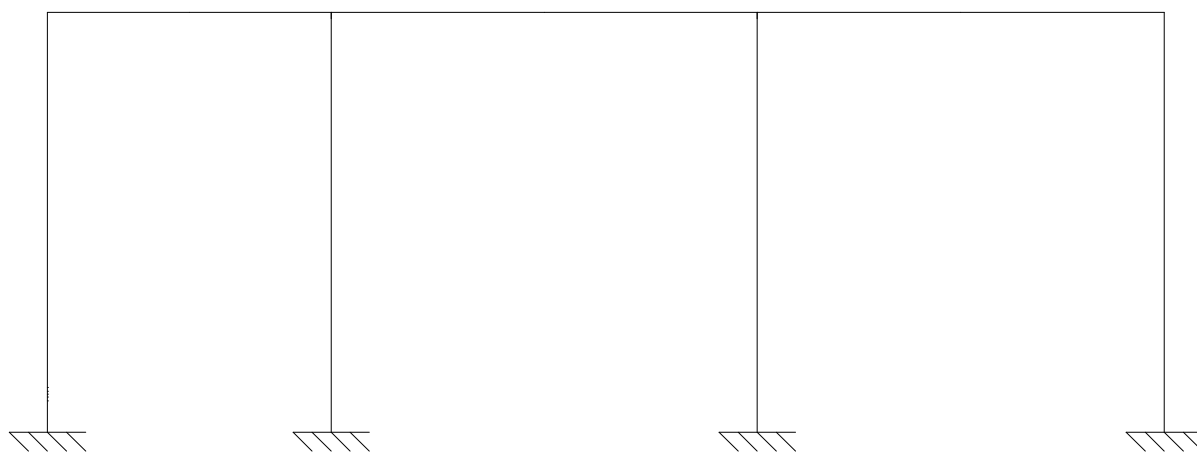
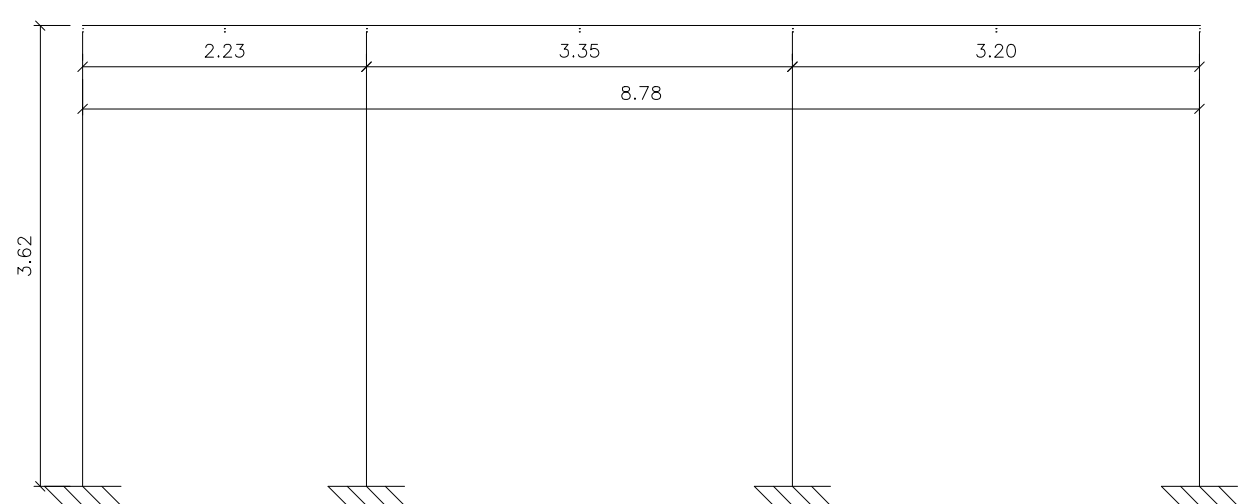

2D: Lateral Direita e Varanda

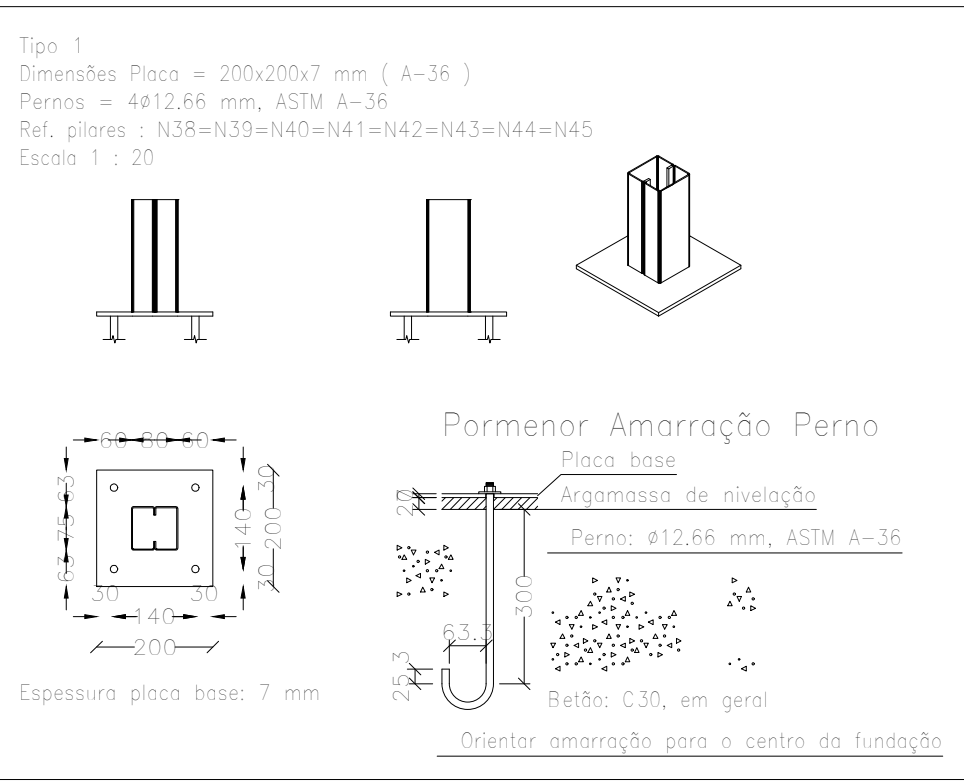
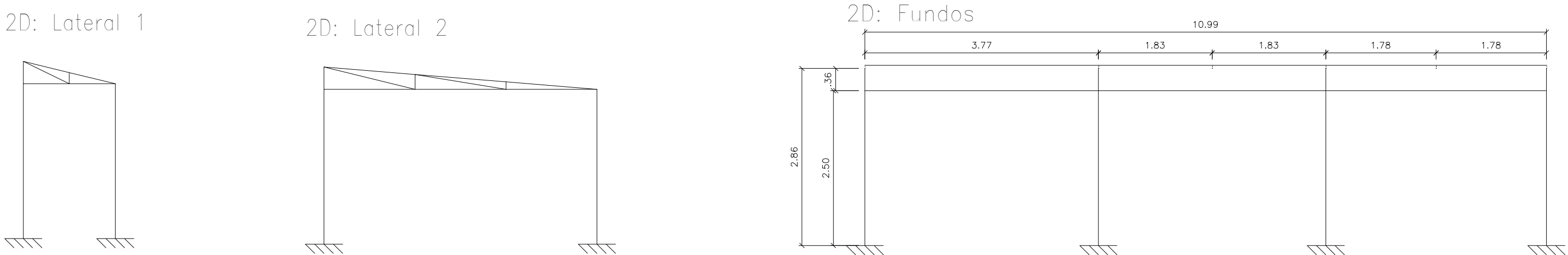
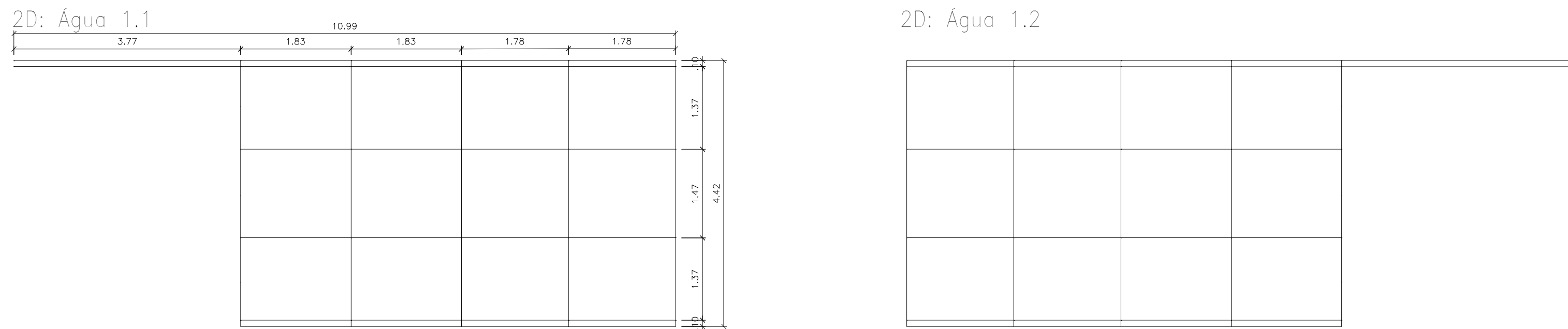
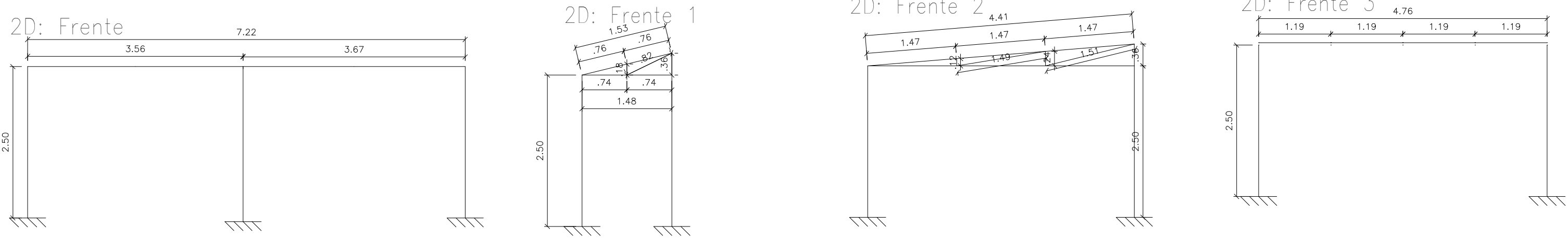
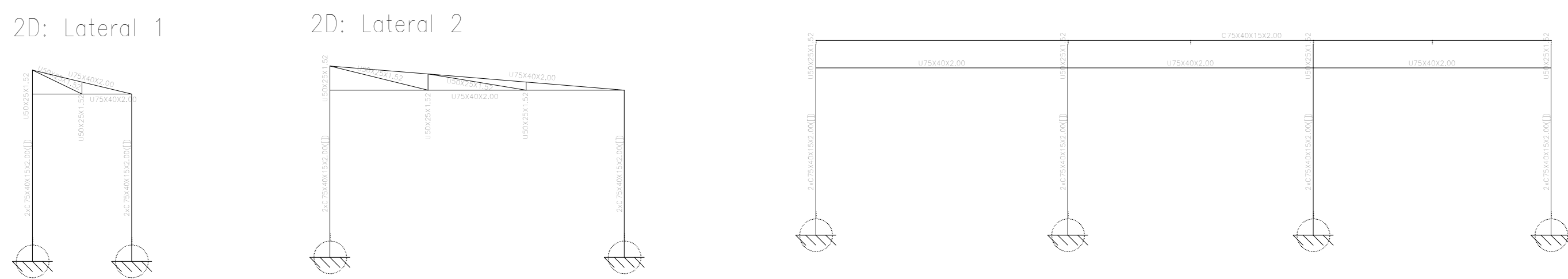
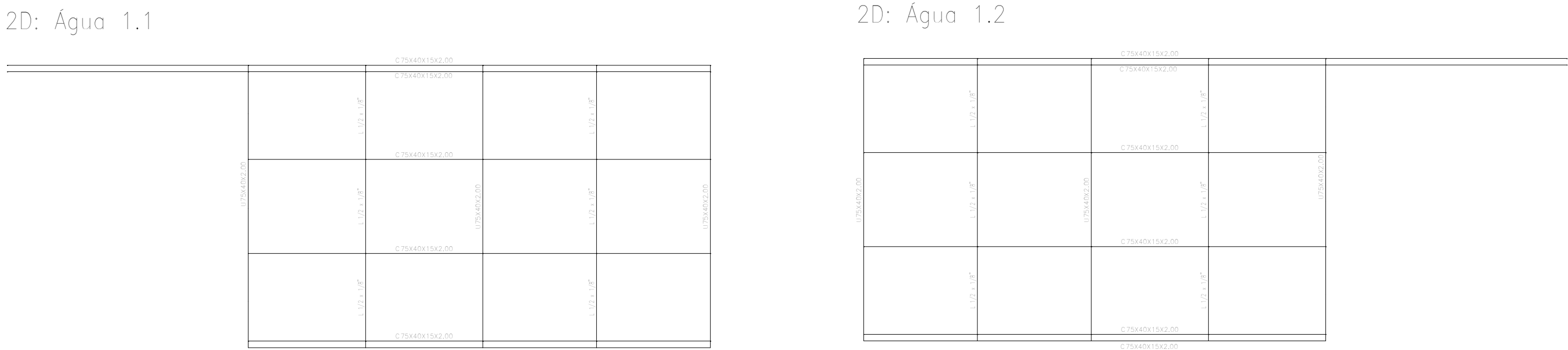
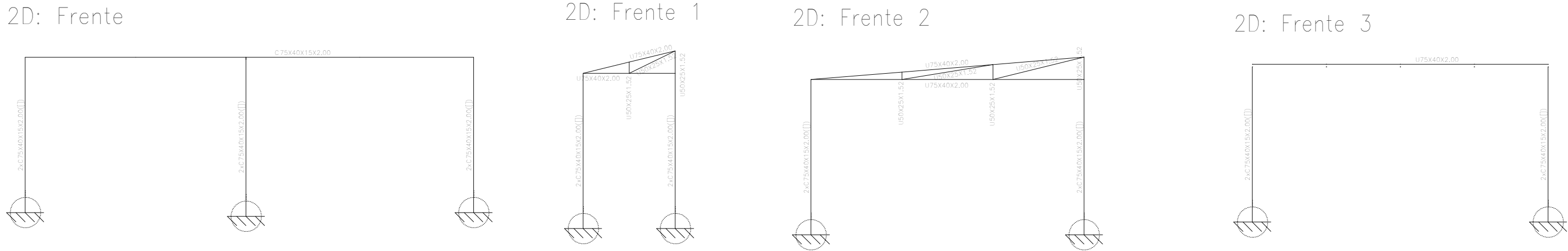
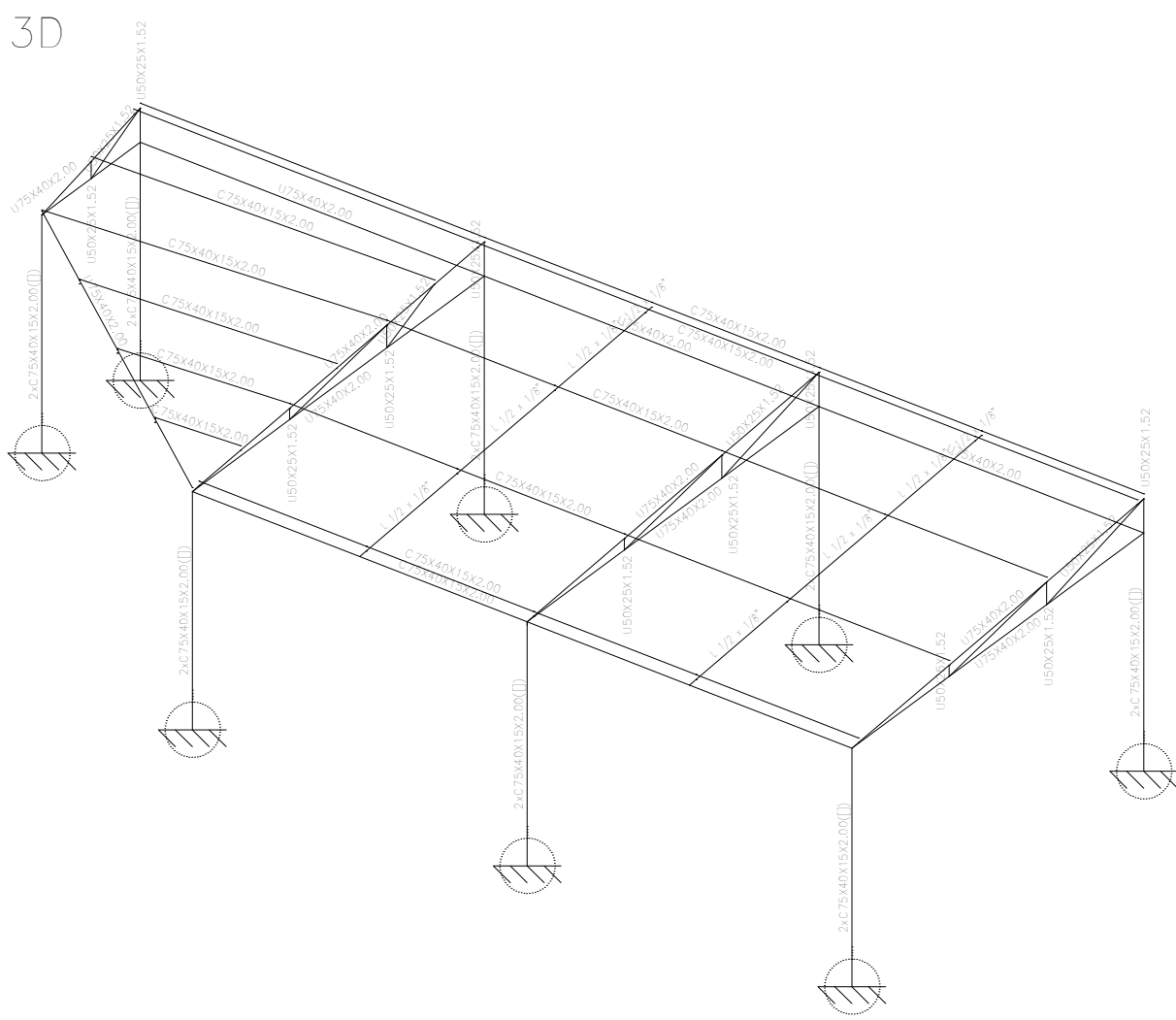

		GOVERNO DO ESTADO DE RONDÔNIA GOVERNO: MARCOS JOSÉ ROCHA DOS SANTOS	
SECRETARIA DE ESTADO DA EDUCAÇÃO - SEDUC			
OBJETO: PROJETO DE REFORMA E AMPLIAÇÃO NA E.E.E.F.M FELIPE CAMARÃO			
ENDEREÇO: AV. CEL JORGE TEIXEIRA DE OLIVEIRA, 766 CENTRO	LOCAL: SÃO FELIPE D' OESTE- RO		
CONTEUDO: ESTRUTURA METÁLICA	DATA: OUT/2022	LOTE:	
	SETOR:	QUADRA:	LOTES:
	ESCALA: INDICADA	DESENHO:	
CHEFE DO SETOR DE OBRAS: SALOMÃO AYTON DO NASCIMENTO ARQUITETO E URBANISTA - CAU Nº A281547-8 ADMINISTRADOR- CREA: 8.224/RO	PROJETO: ESTRUTURAL	ETAPA DE PROJETO: BÁSICO	
AUTORIA DO PROJETO: RUDEN RUSSELAKIZ DE OLIVEIRA JÚNIOR ENGENHEIRO CIVIL CREA Nº: 98120/RO	PRANCHA: 04/13	SITUAÇÃO: 	
PROPRIETÁRIO: SEDUC-RO 04.564.530/0001-13	ÁREAS: ÁREA DO TERRENO: 8.674,04 m² QUADRA: 1.046,45 m² ESCALA: 2.770,00 m² TOTAL: 3.816,47 m²		
FIRMA RESPONSÁVEL PELO PROJETO / OBRA:			
REV:	MODIFICAÇÃO:	DATA:	PROJETISTA CADISTA APROVO
01			
02			
03			
ESPAÇO PARA PREFEITURA E C.R.E.A.			

E.E.E.F.M. FELIPE CAMARÃO – ESTACIONAMENTO
E.E.E.F.M. FELIPE CAMARÃO – COBERTURA – ESTACIONAMENTO
Norma de aço laminado: ABNT NBR 8800:2008
Norma de aço enformado: ABNT NBR 14762: 2010
Aço laminado: A-572 345MPa
Aço enformado: A-36
Escala: 1:100



		GOVERNO DO ESTADO DE RONDÔNIA GOVERNO: MARCOS JOSÉ ROCHA DOS SANTOS	
SECRETARIA DE ESTADO DA EDUCAÇÃO - SEDUC			
OBJETO: PROJETO DE REFORMA E AMPLIAÇÃO NA E.E.E.F.M FELIPE CAMARÃO			
ENDEREÇO: AV. CEL JORGE TEIXEIRA DE OLIVEIRA, 766 CENTRO		LOCAL: SÃO FELIPE D' OESTE- RO	
CONTEÚDO: ESTRUTURA METÁLICA		DATA: OUT/2022	
CHEFE DO SETOR DE OBRAS: SALOMÃO AYTON DO NASCIMENTO		SETOR: QUADRA	
ARQUITETO E URBANISTA - CAU Nº A281547-8		LOTE:	
ADMINISTRADOR- CRA: 8.224/RO		ESCALA: INDICADA	
AUTORIA DO PROJETO: RUDEN RUSSELKIZ DE OLIVEIRA JÚNIOR		PROJETO: ESTRUTURAL	
ENGENHEIRO CIVIL CREA Nº: 98120/RO		DESENHO:	
ETAPA DE PROJETO: BÁSICO		PRANCHAS: 06/13	
PROPRIETÁRIO: SEDUC-RO 04.564.530/0001-13		SITUAÇÃO: 	
ÁREAS: ÁREA DO TERRENO: 8.674,04 m²		QUADRA: 1.046,45 m²	
ESCOLA: 2.770,02 m²		TOTAL: 3.816,47 m²	
FIRMA RESPONSÁVEL PELO PROJETO / OBRA:			
REV.	MODIFICAÇÃO	DATA	PROJETISTA CADISTA APROVO
01			
02			
03			
ESPAÇO PARA PREFEITURA E C.R.E.A.			

E.E.E.F.M. FELIPE CAMARÃO – LABORATÓRIOS
E.E.E.F.M. FELIPE CAMARÃO – COBERTURA – LABORATÓRIOS DE CIÊNCIAS E INFORMÁTICA
Norma de aço laminado: ABNT NBR 8800:2008
Norma de aço enformado: ABNT NBR 14762: 2010
Aço laminado: A-572 345MPa
Aço enformado: A-36
Escala: 1:100

3D

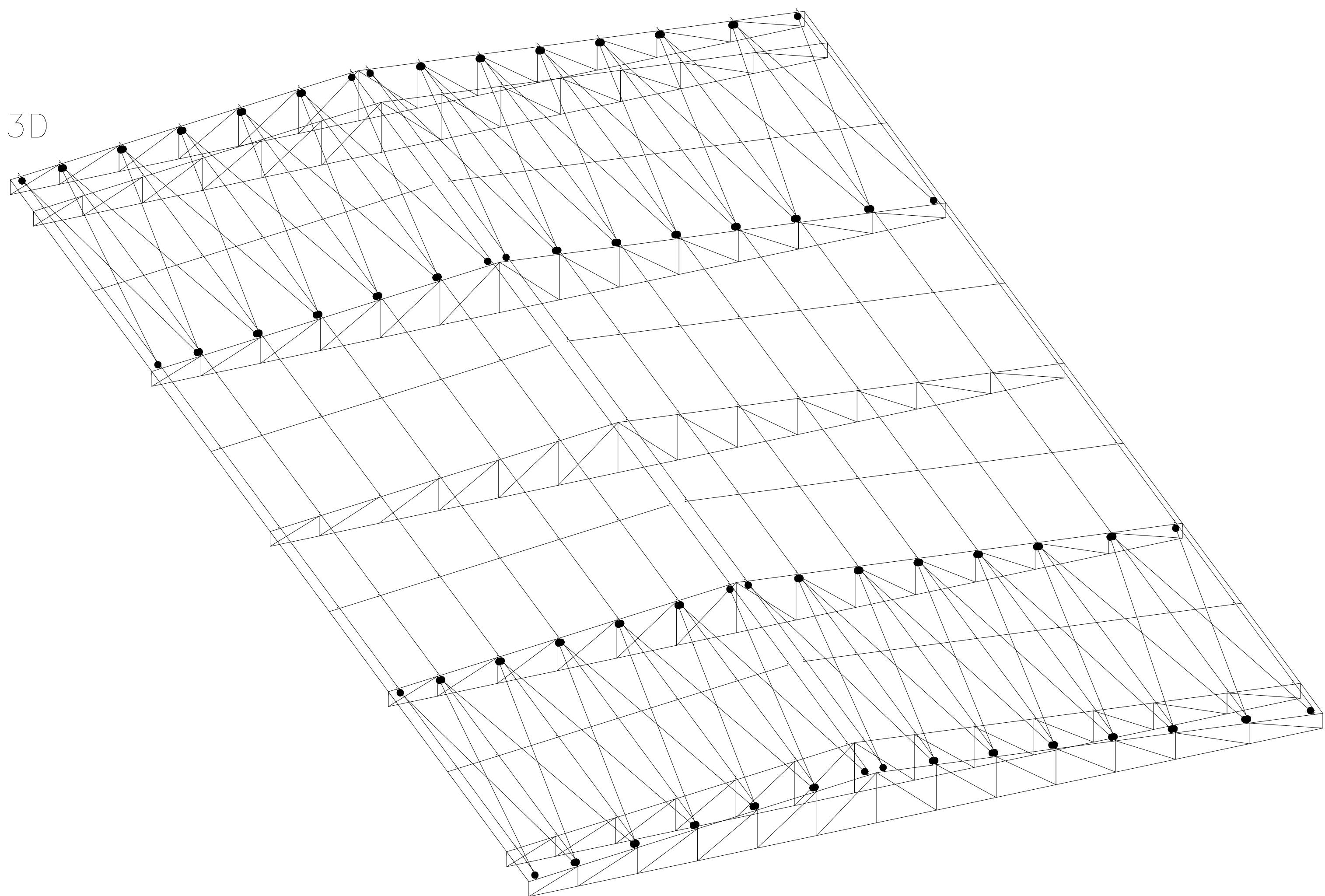

2D: FRENTE

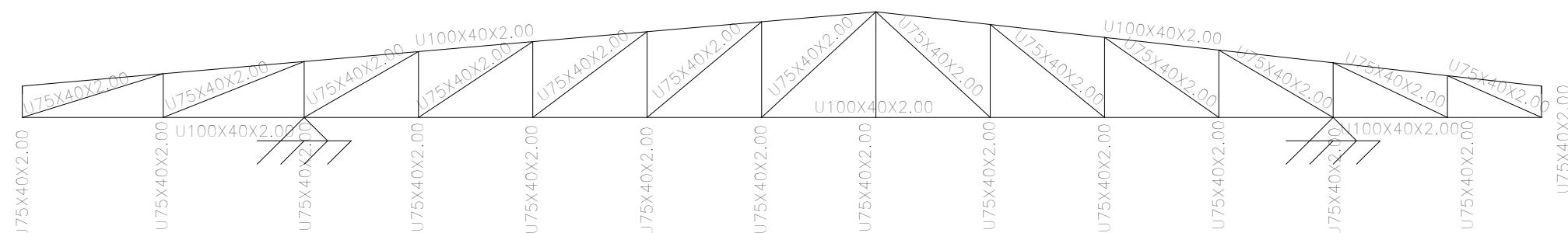

2D: Água Esquerda



2D: Água Direita



2D: FRENTE

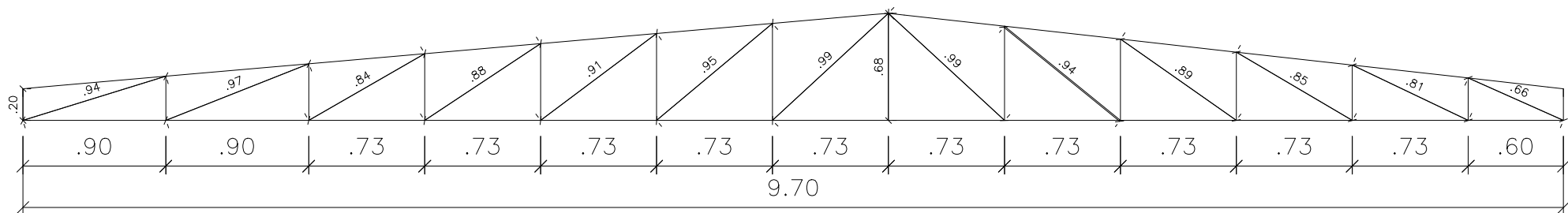

2D: Água Esquerda

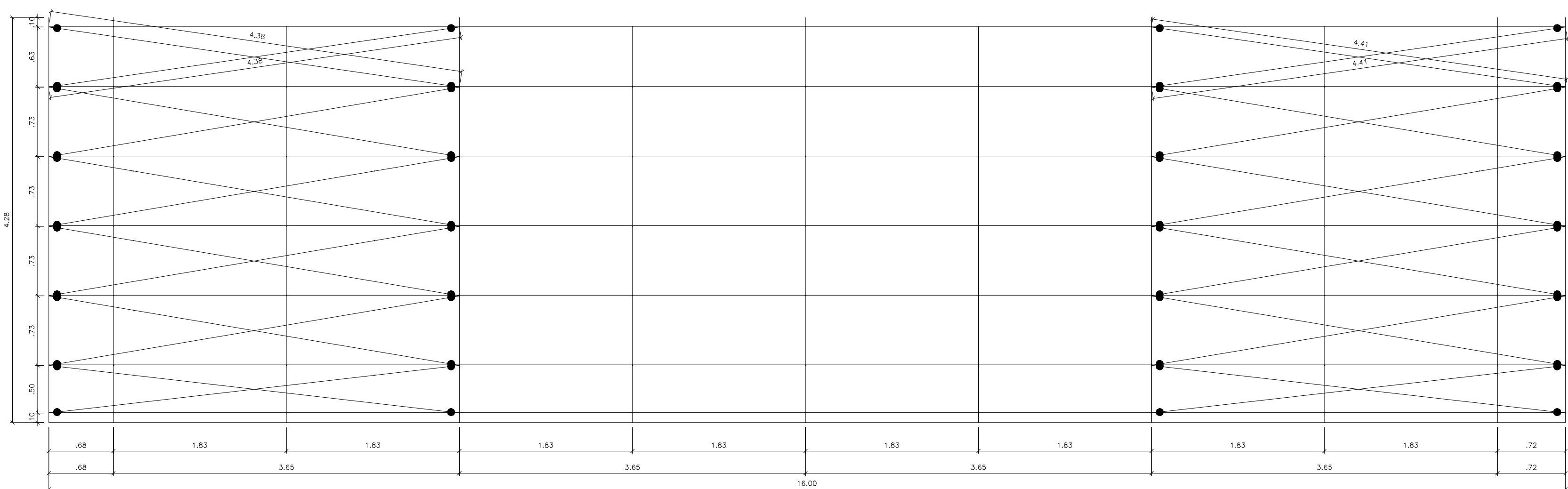

2D: Água Direita

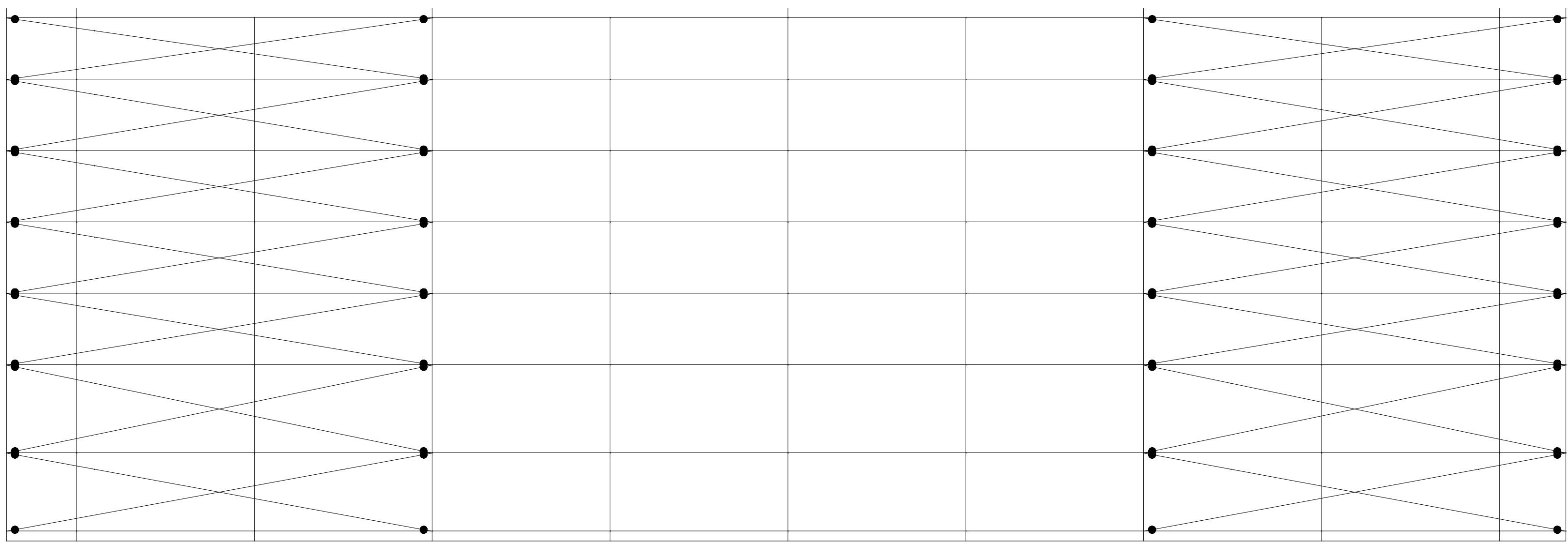

 GOVERNO DO ESTADO DE RONDÔNIA GOVERNO: MARCOS JOSÉ ROCHA DOS SANTOS					
SECRETARIA DE ESTADO DA EDUCAÇÃO - SEDUC					
OBJETO: PROJETO DE REFORMA E AMPLIAÇÃO NA E.E.E.F.M FELIPE CAMARÃO					
ENDEREÇO: AV. CEL JORGE TEIXEIRA DE OLIVEIRA, 766 CENTRO	LOCAL: SÃO FELIPE D' OESTE- RO				
CONTEÚDO: ESTRUTURA METÁLICA	DATA: OUT/2022				
	SETOR: QUADRA LOTE				
	ESCALA: INDICADA DESENHO				
CHEFE DO SETOR DE OBRAS: SALOMÃO AYTON DO NASCIMENTO ARQUITETO E URBANISTA - CAU Nº A281547-8 ADMINISTRADOR- CRA: 8.224/RO	PROJETO: ESTRUTURAL				
AUTORIA DO PROJETO: RUDEN RUSSELKIZ DE OLIVEIRA JÚNIOR ENGENHEIRO CIVIL CREA Nº: 9812D/RO	ETAPA DE PROJETO: BÁSICO				
PRANCHAS: 07/13					
PROPRIETÁRIO: SEDUC-RO 04.564.530/0001-13	SITUAÇÃO: 				
ÁREAS: ÁREA DO TERRENO: 8.674,04 m² QUADRA: 1.046,45 m² ESCALA: 2.770,02 m² TOTAL: 3.816,47 m²					
FIRMA RESPONSÁVEL PELO PROJETO / OBRA:					
REV: 01	MODIFICAÇÃO	DATA	PROJETISTA	CADISTA	APROVO
02					
03					
ESPAÇO PARA PREFEITURA E C.R.E.A.					

E.E.E.F.M. FELIPE CAMARÃO – PASSARELA 1
E.E.E.F.M. FELIPE CAMARÃO – COBERTURA – PASSARELA 1
Norma de aço enformado: ABNT NBR 14762: 2010
Aço enformado: A-36
Escala: 1:100

2D: FRENTE

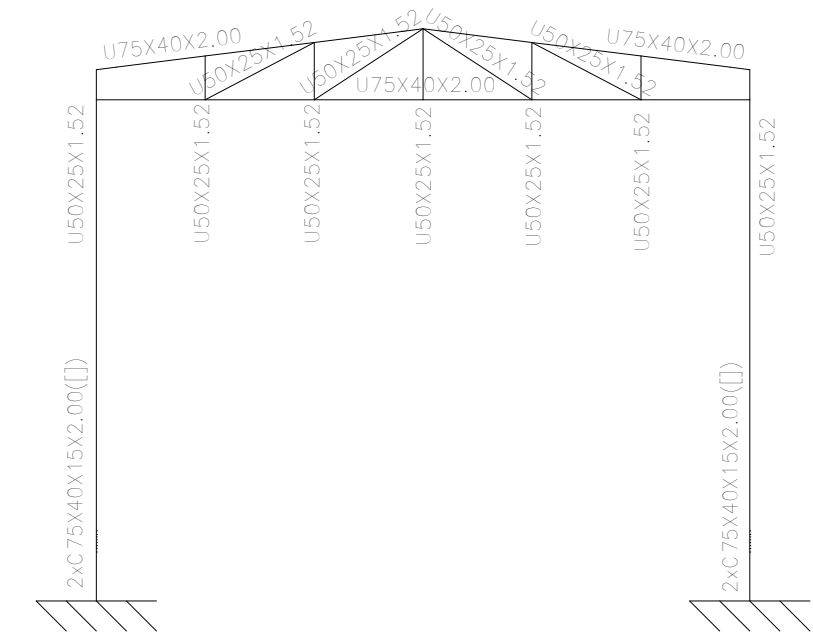

2D: Água Esquerda

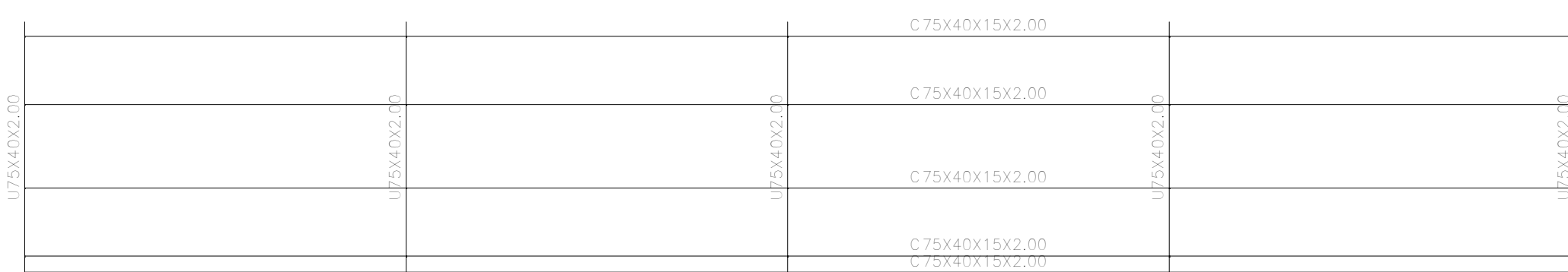

2D: Água Direita

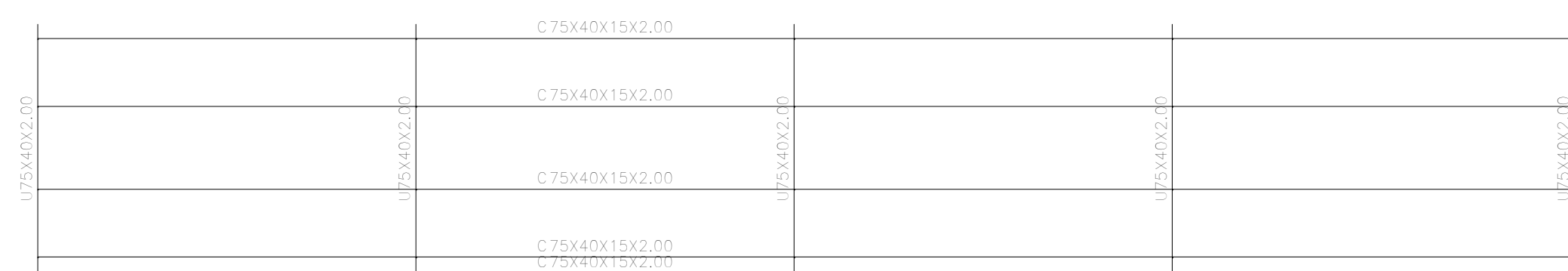

2D: Lateral Esquerda

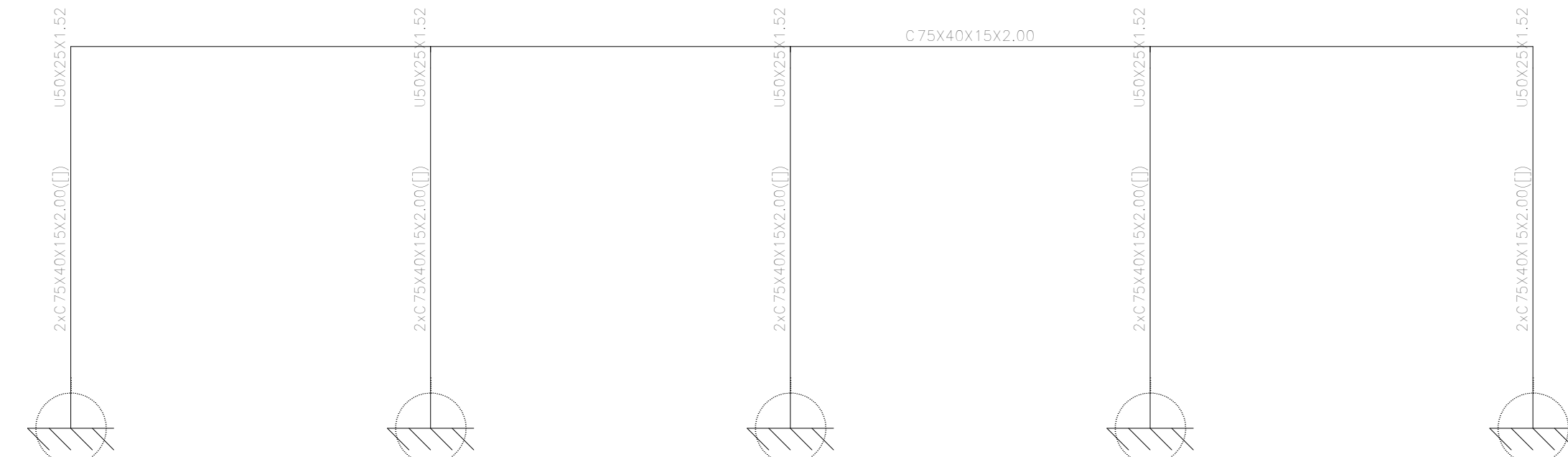

2D: Lateral Direita

Tipo 1
Dimensões Placa = 200x200x7 mm (A-36)
Pernos = 4ø12,66 mm, ASTM A-36
Ref. pilares : N15=N16=N31=N32=N47=N48=N63=N64=N79=N80
Escala 1 : 20



Figura 10: Detalhe da placa base e do pormenor de amarração do perno.

Placa base

Argamassa de nivelção

Perno: $\phi 12,66$ mm, ASTM A-36

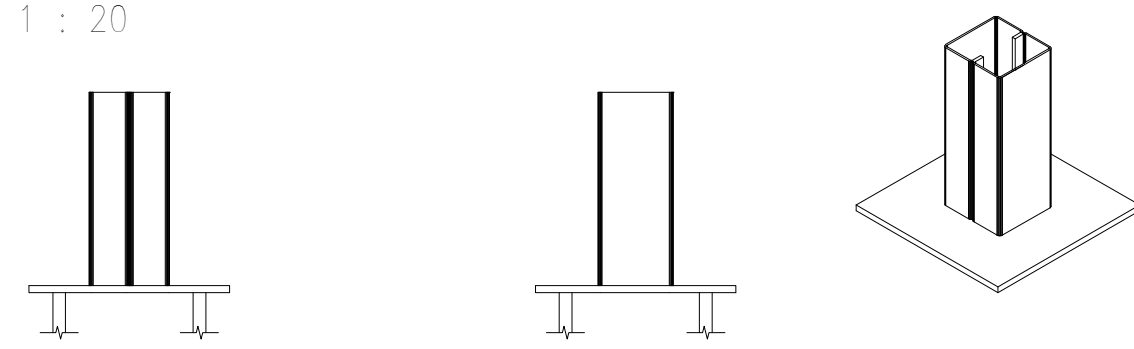
Betão: C30, em geral

Orientar amarração para o centro da fundação

3D

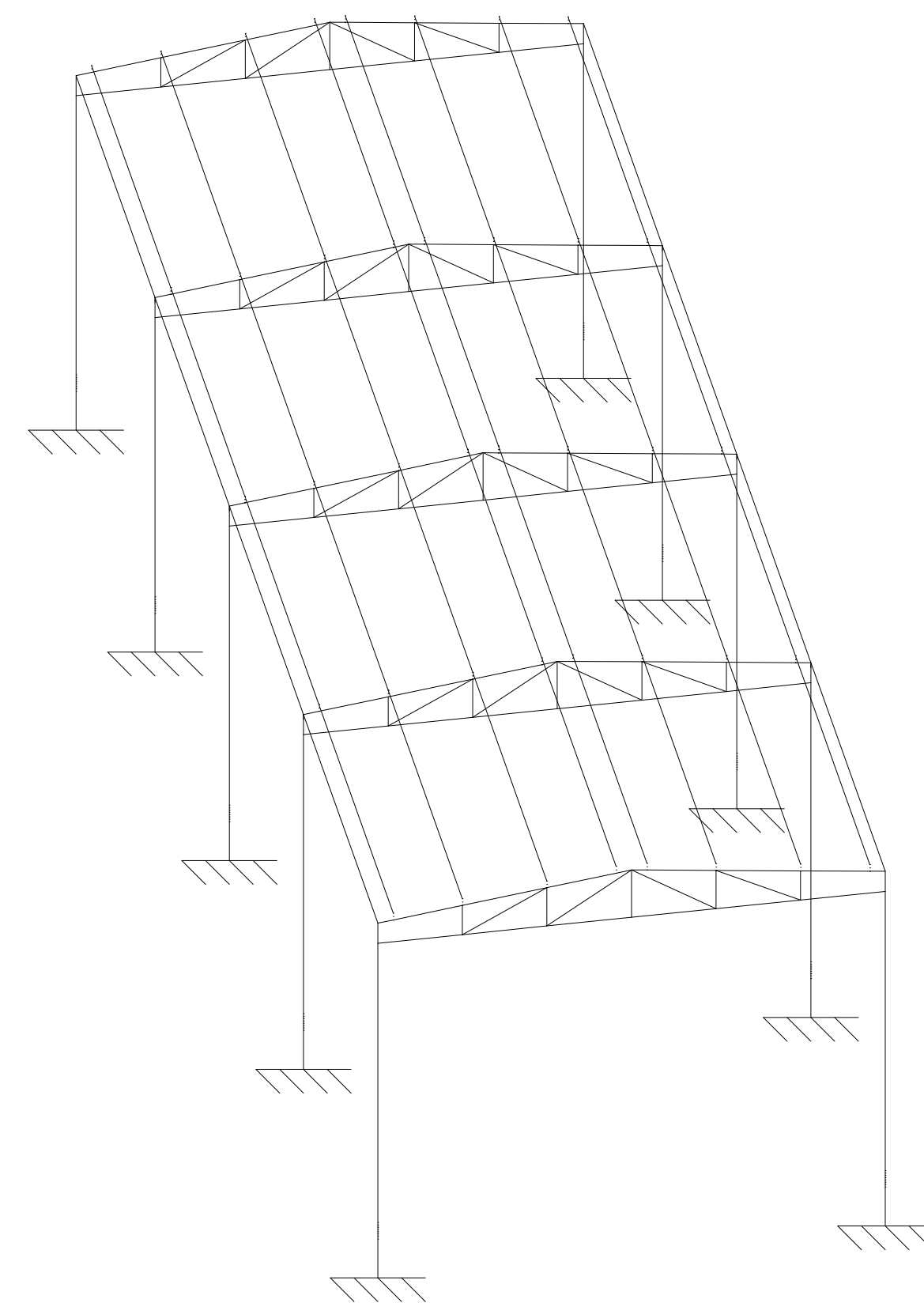

2D: FRENTE

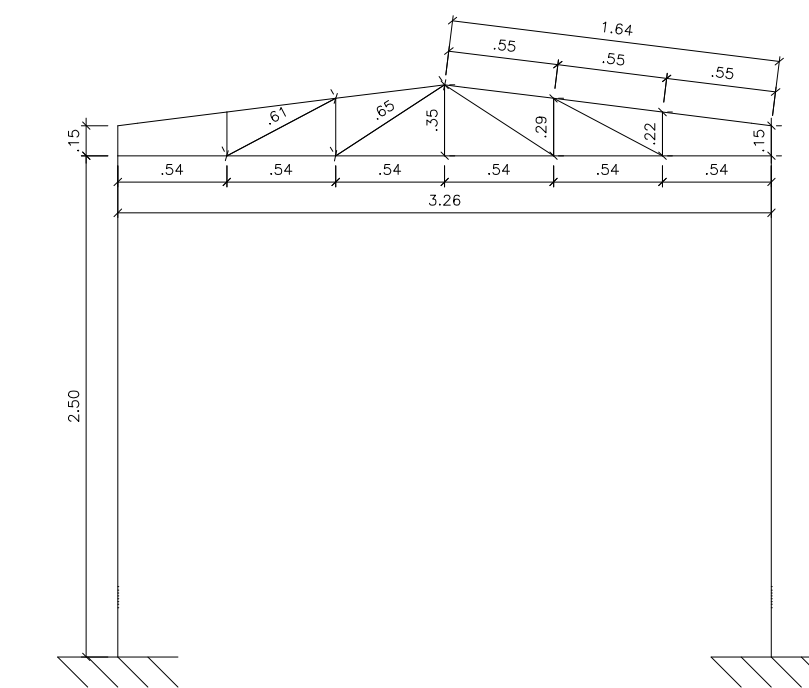

2D: Água Esquerda

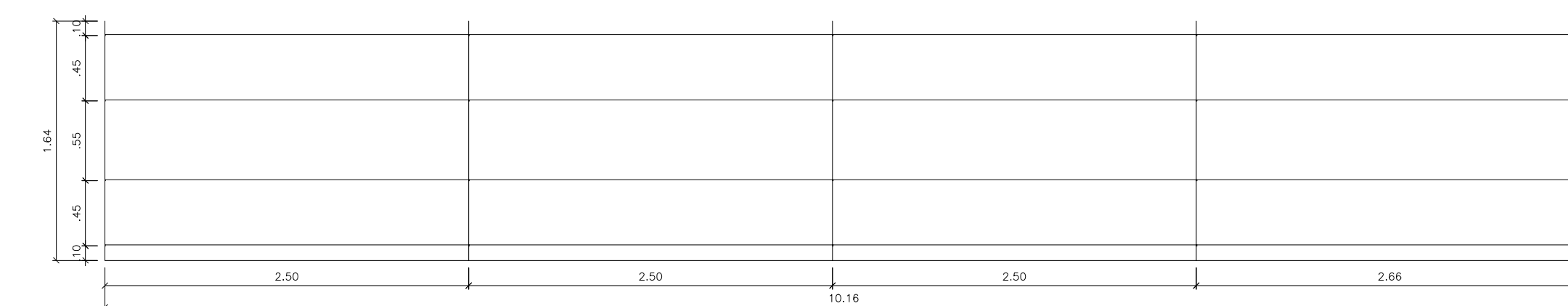

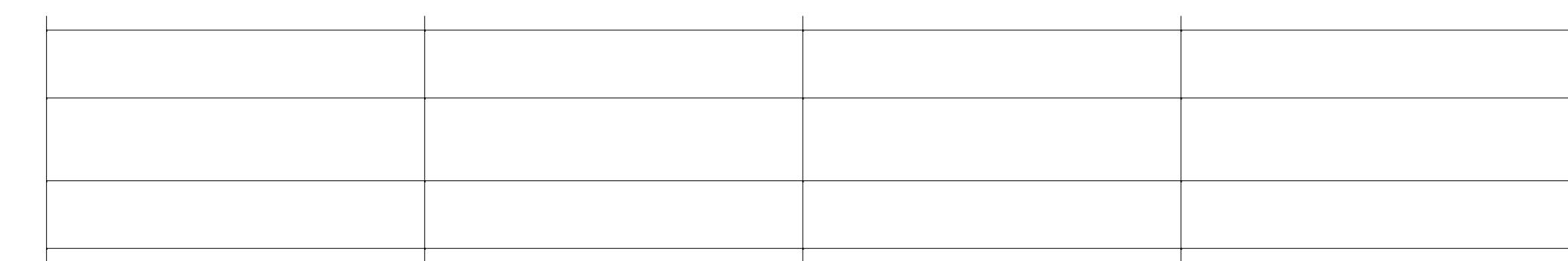

2D: Água Direita

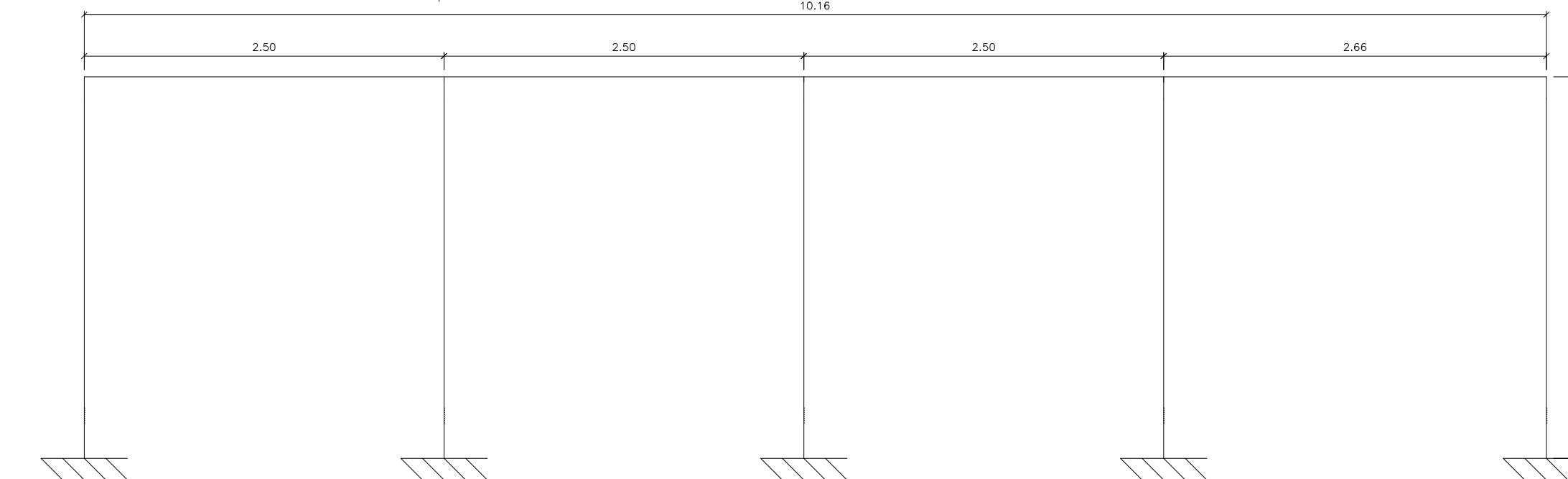

2D: Lateral Esquerda



2D: Lateral Direita

<div><div>RONDÔNIA ESTADO DO NOROCCIDENTE</div></div>		<div>GOVERNO DO ESTADO DE RONDÔNIA GOVERNADOR: MARCOS JOSÉ ROCHA DOS SANTOS</div>	
SECRETARIA DE ESTADO DA EDUCAÇÃO - SEDUC			
OBJETO		PROJETO DE REFORMA E AMPLIAÇÃO NA E.E.E.F.M FELIPE CAMARÃO	
ENDEREÇO	AV. CEL. JORGE TEIXEIRA DE OLIVEIRA, 766 CENTRO	LOCAL	SÃO FELIPE D' OESTE- RO
CONTEÚDO	ESTRUTURA METÁLICA	DATA	OUT/2022
		SETOR	QUADRA LOTE
		ESCALA	INDICADA DESENHO
CHEFE DO SETOR DE OBRAS	SALOMÃO AYTON DO NASCIMENTO	PROJETO	ESTRUTURAL
	ARQUITETO E URBANISTA - CAU Nº A281547-8	ETAPA DE PROJETO	BÁSICO
AUTORIA DO PROJETO	RUDEN RUSSELKIZ DE OLIVEIRA, JÚNIOR ENGENHEIRO CIVIL, CREA Nº: 98123/DRO	FRANCHA	08/13
PROPRIETÁRIO:	SEDUC-RO 04.564.530/0001-13	SITUAÇÃO	<div></div>
ÁREAS			
ÁREA DO TERRENO	8.674,04 m²		
QUADRA	1.046,45 m²		
ESCALA	2.770,02 m²		
TOTAL	3.816,47 m²		
FIRMA RESPONSÁVEL PELO PROJETO / OBRA			
REV.	MODIFICAÇÃO	DATA	PROJETISTA
01			CADISTA
			APROVO
03			
ESPAÇO PARA PREFERENCIA E C.R.E.A.			

E.E.E.F.M. FELIPE CAMARÃO – PASSARELA 2
E.E.E.F.M. FELIPE CAMARÃO – COBERTURA – PASSARELA 2
Norma de aço enformado: ABNT NBR 14762: 2010
Aço enformado: A-36
Escala: 1:100

2D: FRENTE

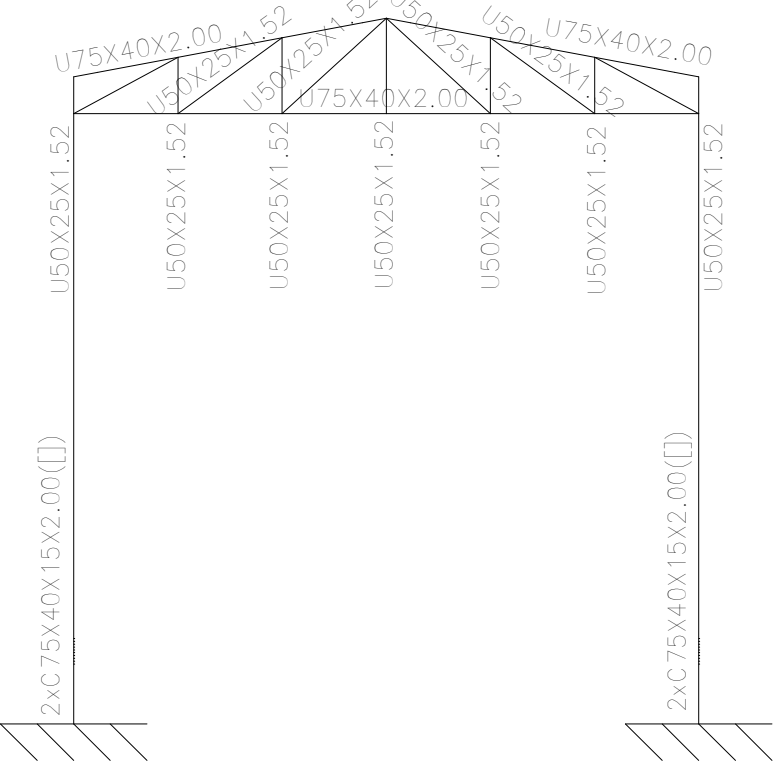

2D: Água Direita

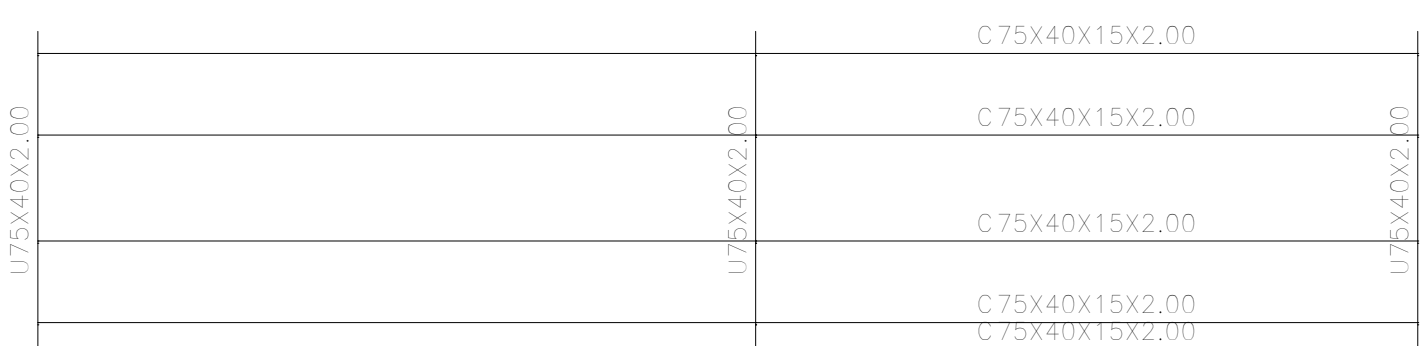

2D: Água Esquerda

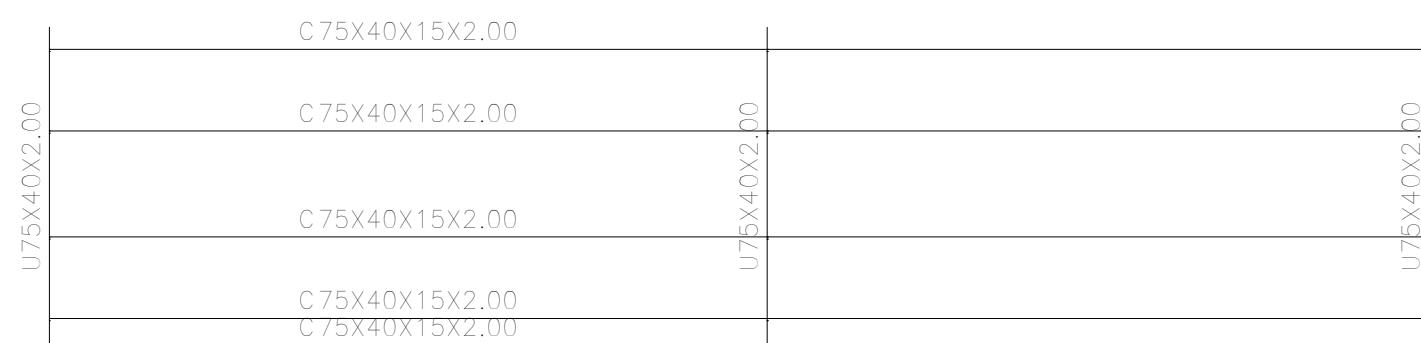

2D: Lateral Esquerda

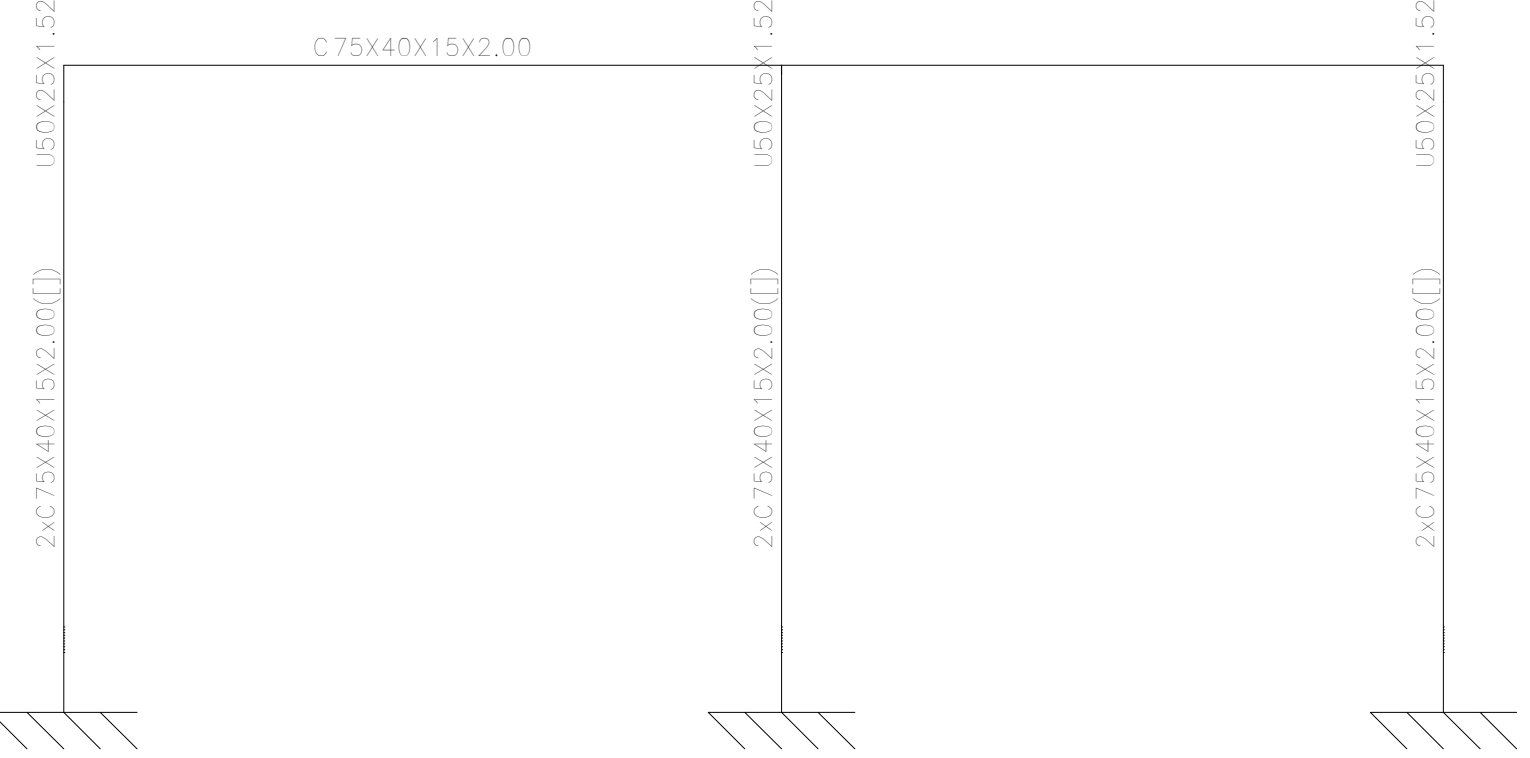

2D: Lateral Direita

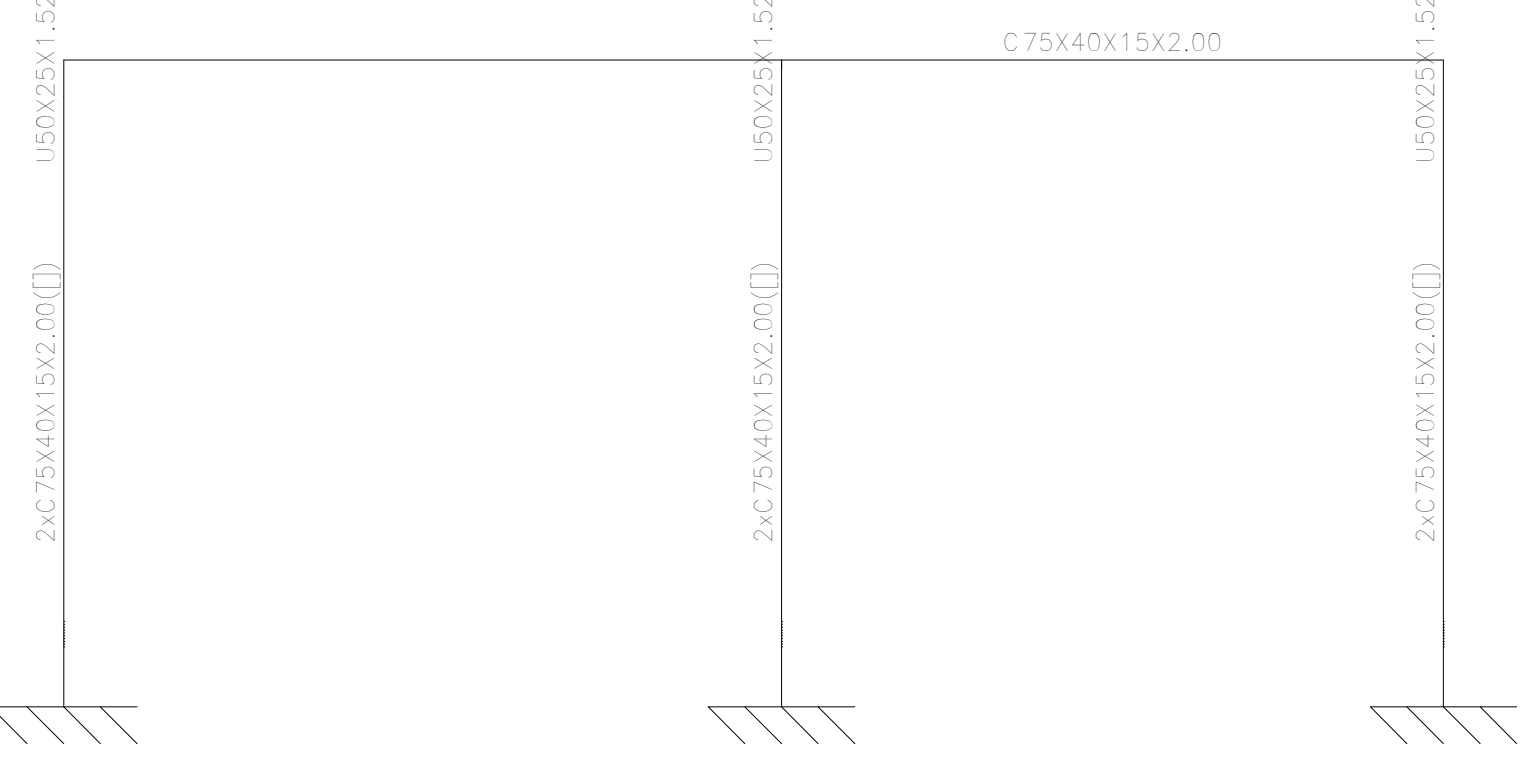

Tipo 1
Dimensões Placa = 200x200x7 mm (A-36)
Pernos = 4ø12,66 mm, ASTM A-36
Ref. pilares : N7=N8=N31=N32=N47=N48
Escala 1 : 20

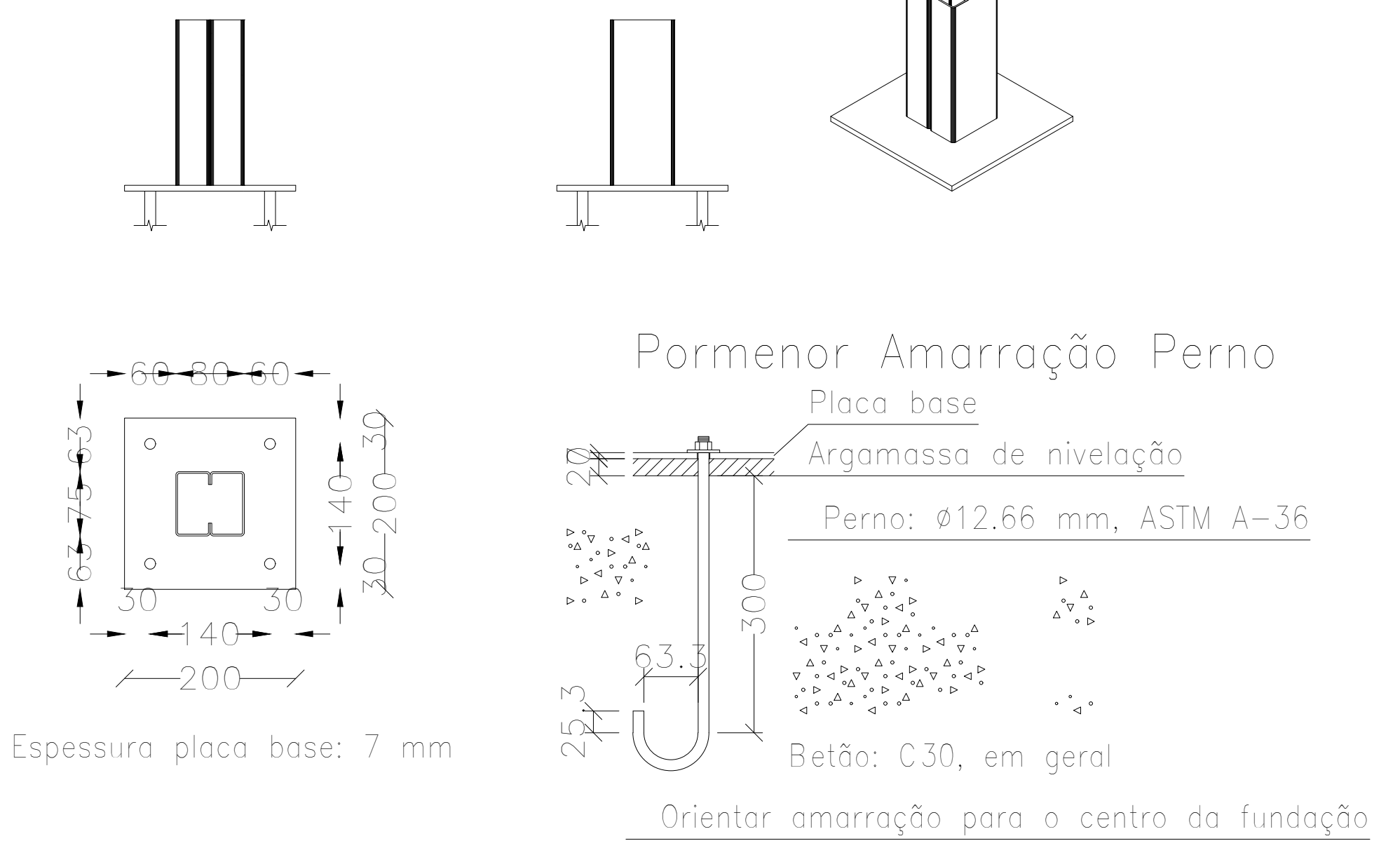

3D

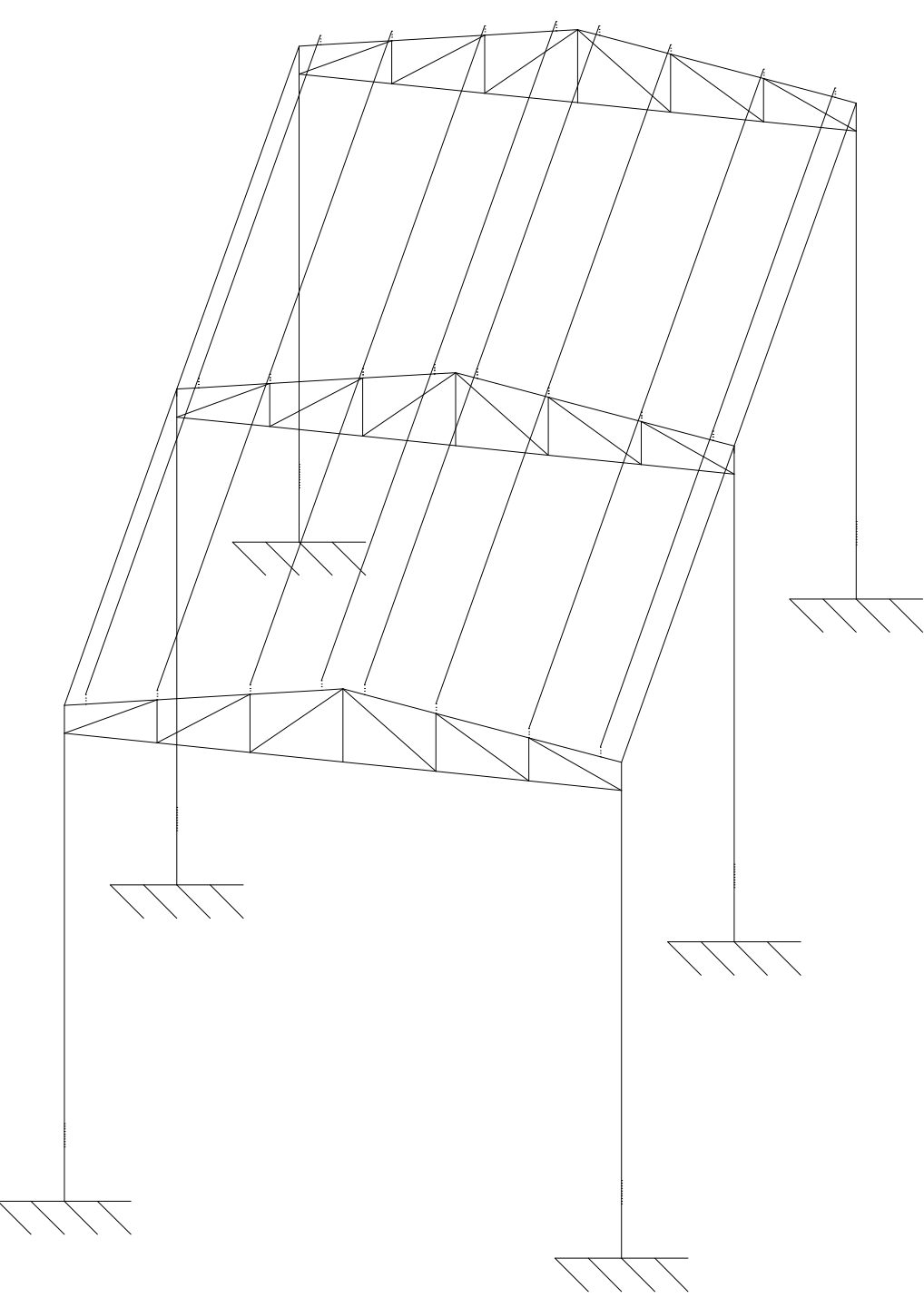

2D: FRENTE

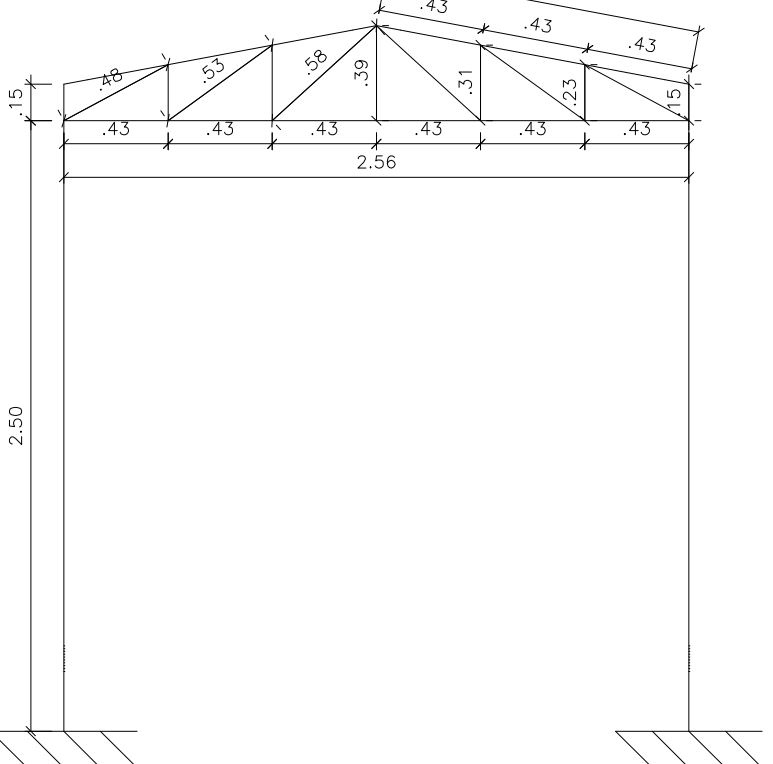

2D: Água Direita

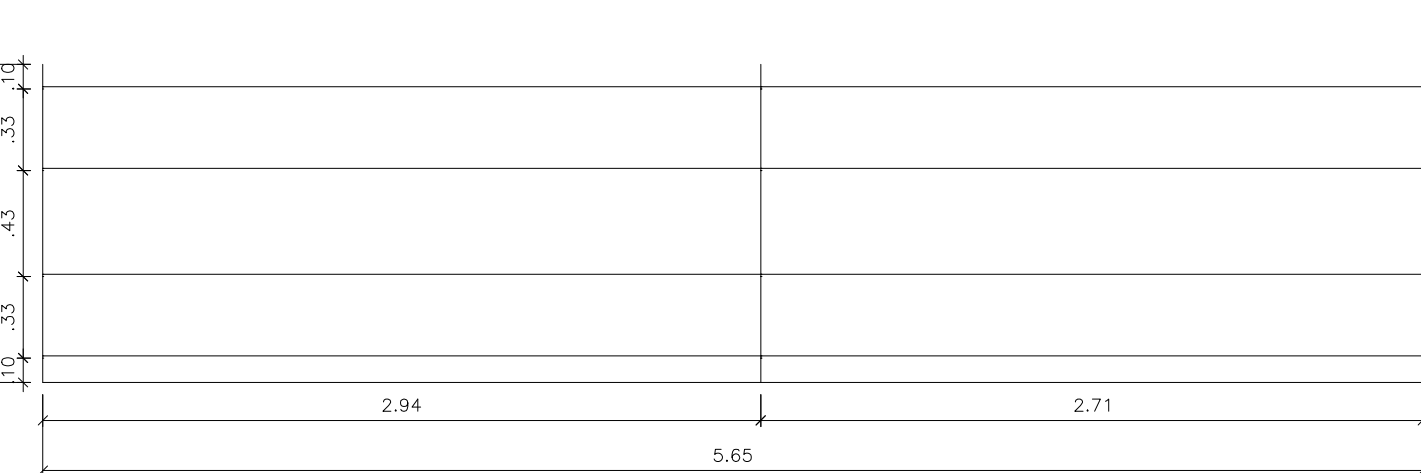

2D: Água Esquerda

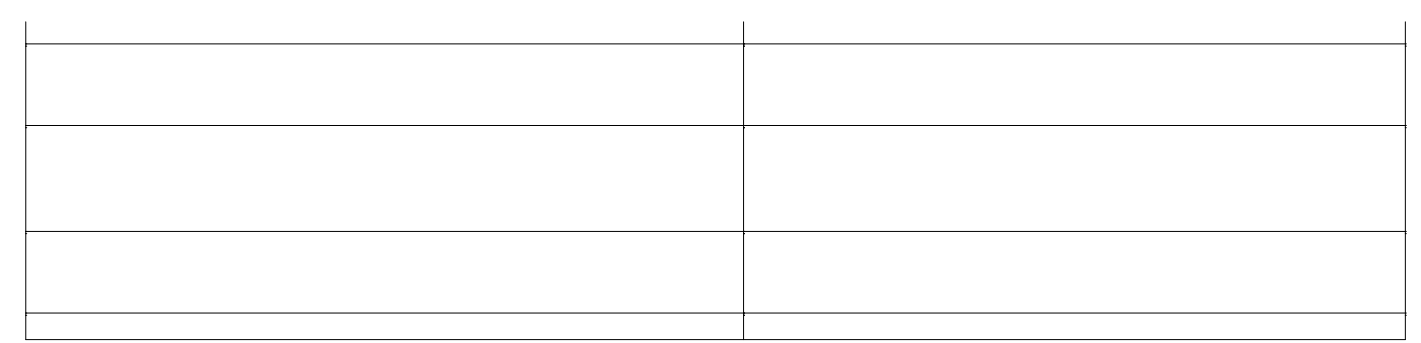

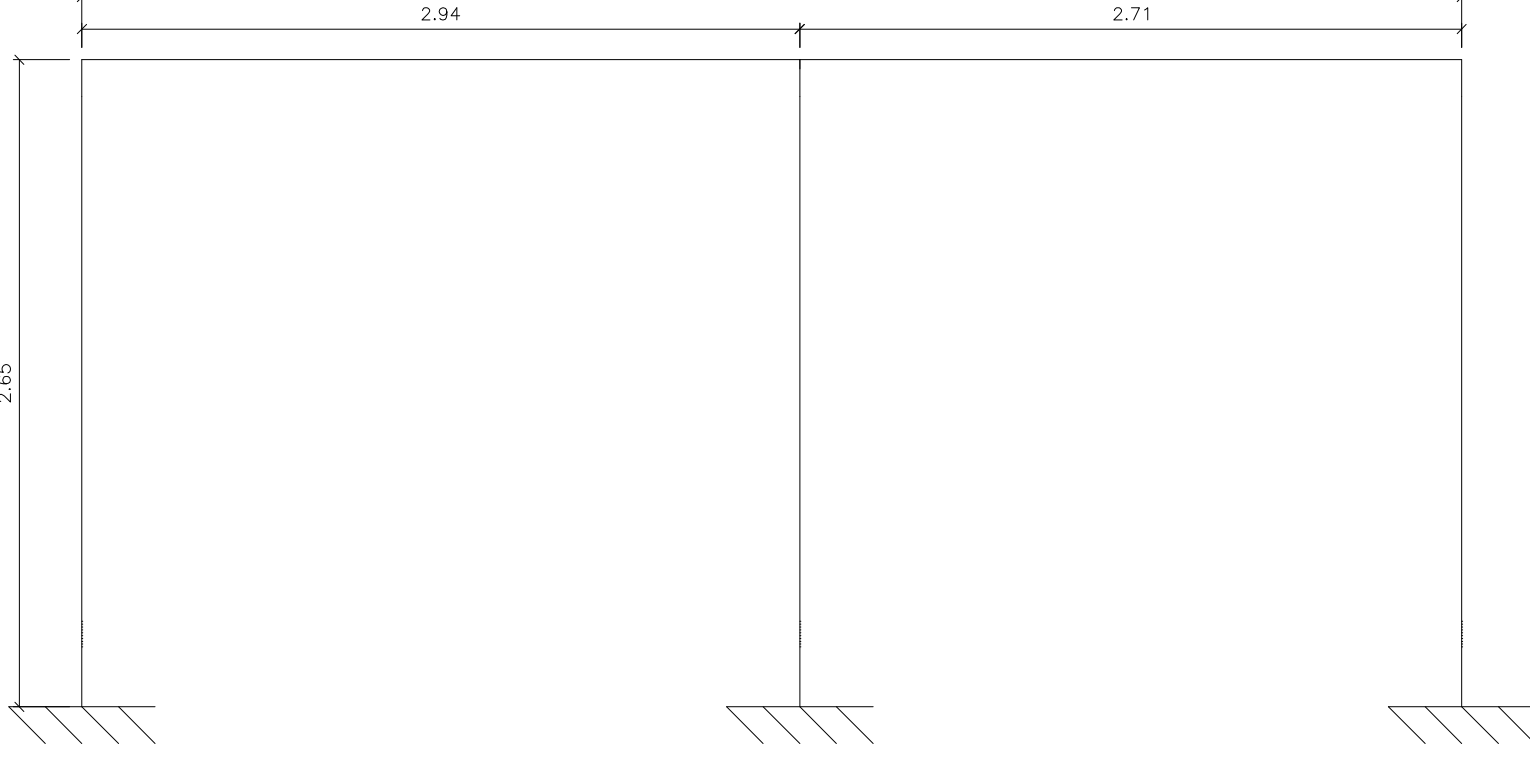

2D: Lateral Esquerda

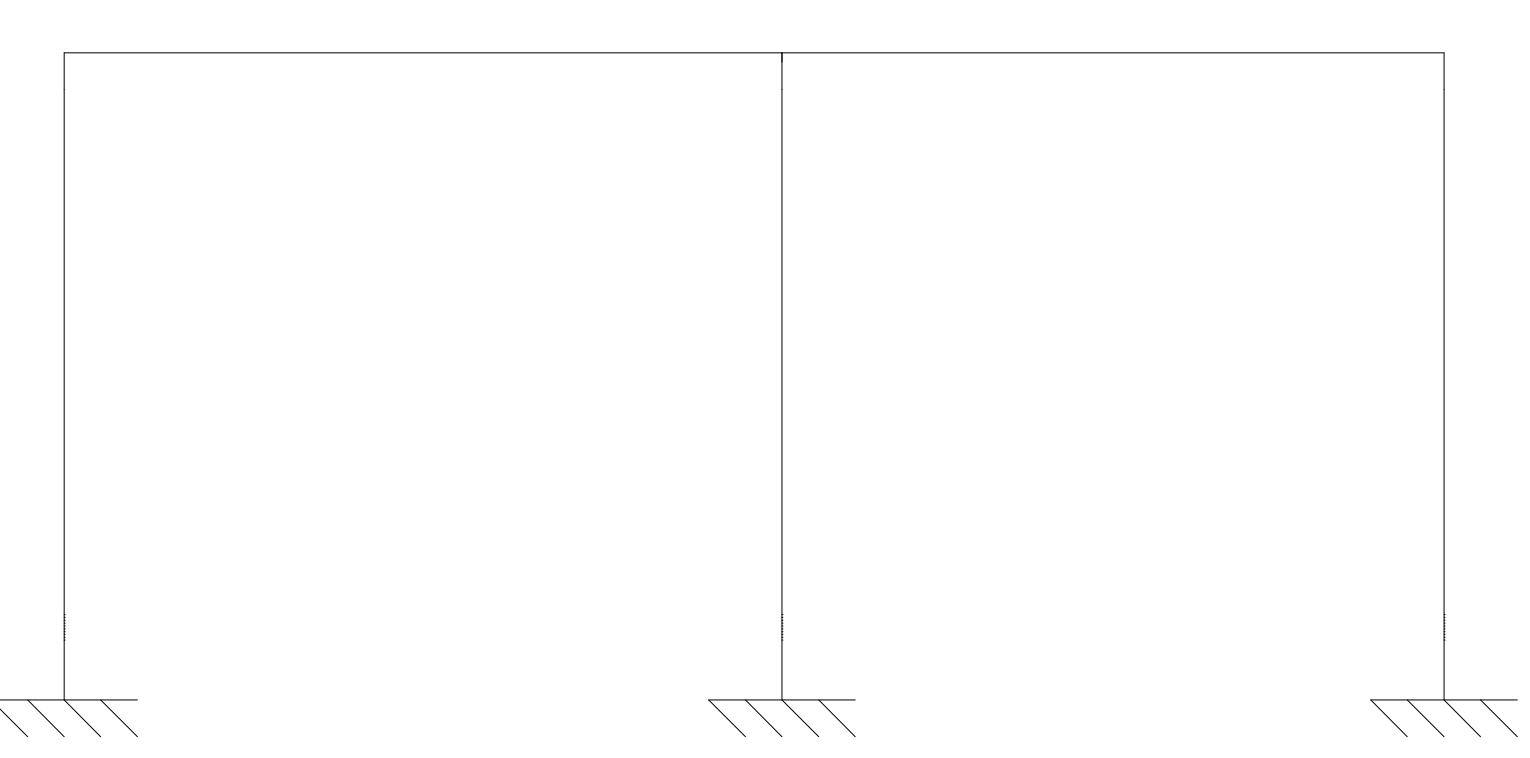

2D: Lateral Direita



 GOVERNO DO ESTADO DE RONDÔNIA GOVERNO: MARCOS JOSÉ ROCHA DOS SANTOS	
SECRETARIA DE ESTADO DA EDUCAÇÃO - SEDUC	
OBJETO: PROJETO DE REFORMA E AMPLIAÇÃO NA E.E.E.F.M FELIPE CAMARÃO	
ENDEREÇO: AV. CEL JORGE TEIXEIRA DE OLIVEIRA, 766 CENTRO	LOCAL: SÃO FELIPE D' OESTE- RO
CONTEÚDO: ESTRUTURA METÁLICA	DATA: OUT/2022
	SETOR: QUADRA
	LOTE:
CHEFE DO SETOR DE OBRAS: SALOMÃO AYTON DO NASCIMENTO	PROJETO: ESTRUTURAL
ARQUITETO E URBANISTA - CAU Nº A281547-8	ETAPA DE PROJETO: BÁSICO
ADMINISTRADOR- CRA: 8.224/RO	PRANCHAS: 09/13
ALTO(A) DO PROJETO: RUDEN RUSSELKIZ DE OLIVEIRA JÚNIOR	SITUAÇÃO: 
ENGENHEIRO CIVIL CREA Nº: 98120/RO	
PROPRIETÁRIO: SEDUC-RO 04.564.530/0001-13	
ÁREAS: ÁREA DO TERRENO: 8.674,04 m²	
QUADRA: 1.046,45 m²	
ESCOLA: 2.770,00 m²	
TOTAL: 3.816,47 m²	
FIRMA RESPONSÁVEL PELO PROJETO / OBRA:	
REV: 01	MODIFICAÇÃO
02	
03	
ESPAÇO PARA PREFEITURA E C.R.E.A.	

E.E.E.F.M. FELIPE CAMARÃO – PASSARELA 3
E.E.E.F.M. FELIPE CAMARÃO – COBERTURA – PASSARELA 3
Norma de aço laminado: ABNT NBR 8800:2008
Norma de aço enformado: ABNT NBR 14762: 2010
Aço laminado: A=572 345MPa
Aço enformado: A=36
Escala: 1:100

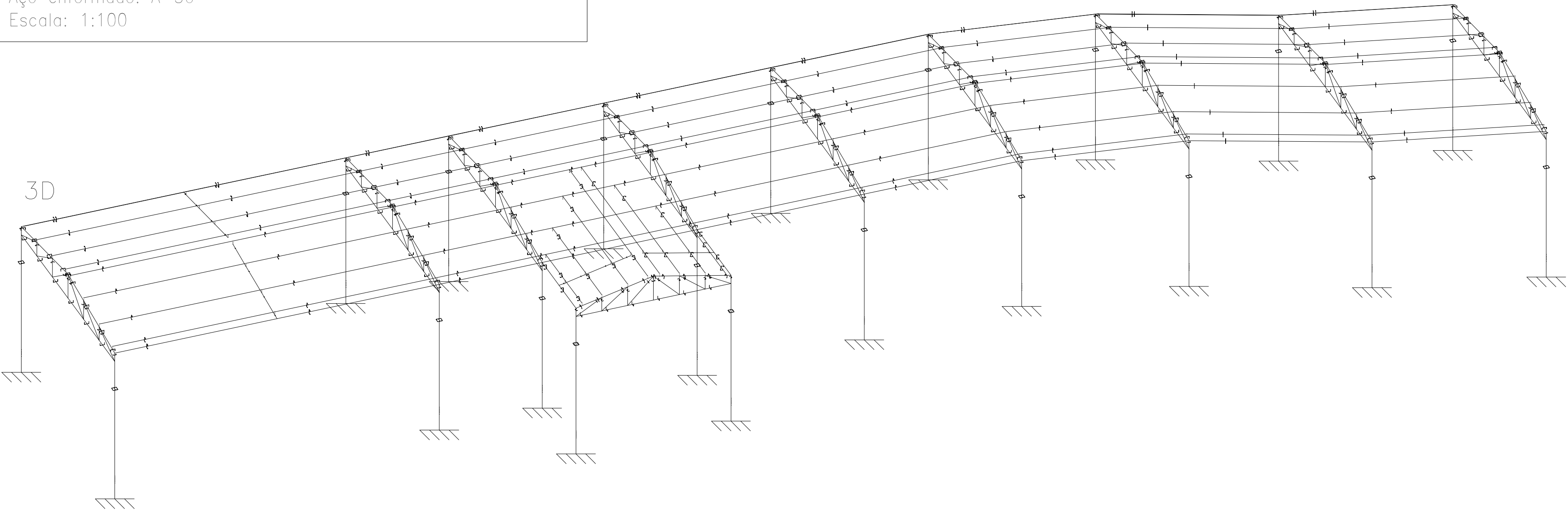

Tipo 1
Dimensões Placa = 200x200x7 mm (A=36)
Pernos = 4ø12,66 mm, ASTM A-36
Rel. pilares : N33=N34=N47=N48=N61=N62=N75=N76=N89=N90=N103=N104=N105
N106=N119=N120=N121=N122=N123=N124
Escala 1 : 20

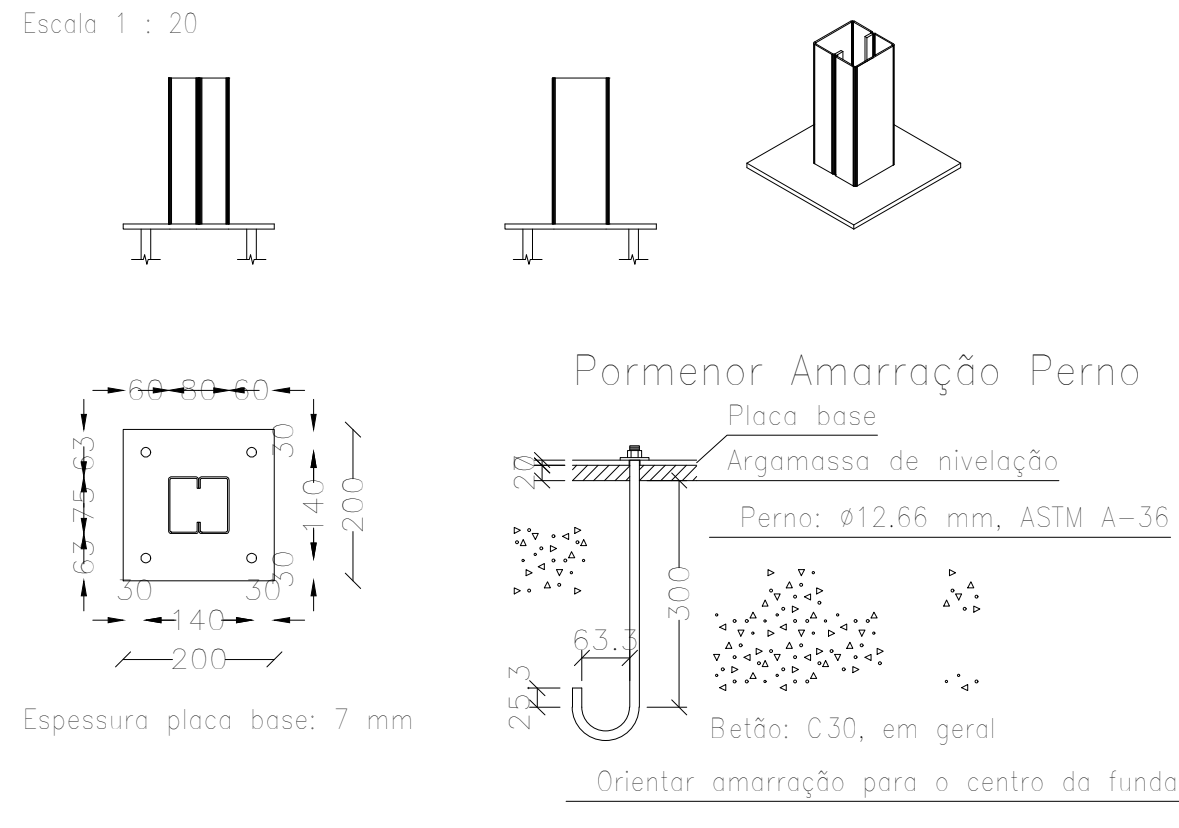

2D: Frente 1

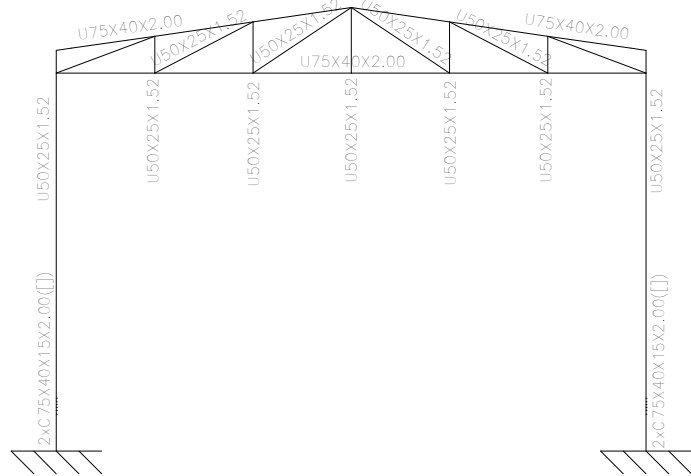

2D: Frente 2

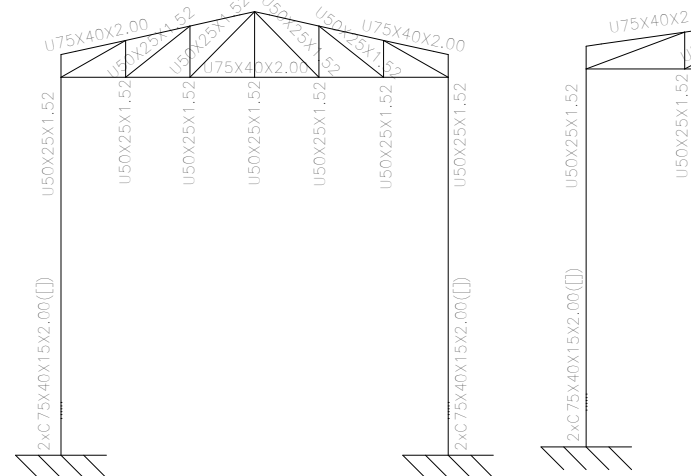

2D: Frente 3

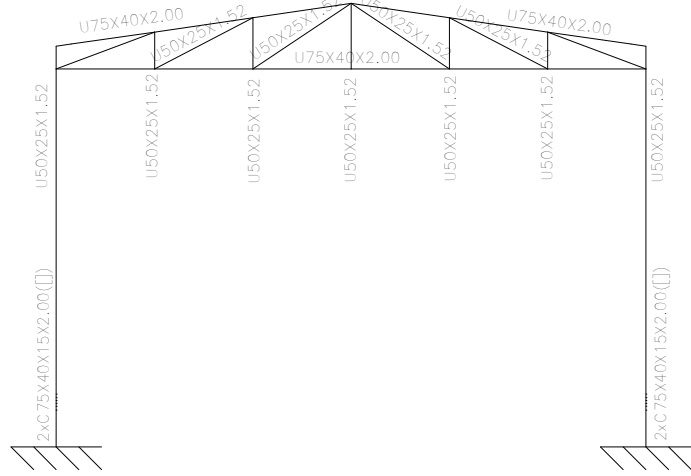

2D: Água Direita 1.1



2D: Água Esquerda 1.1

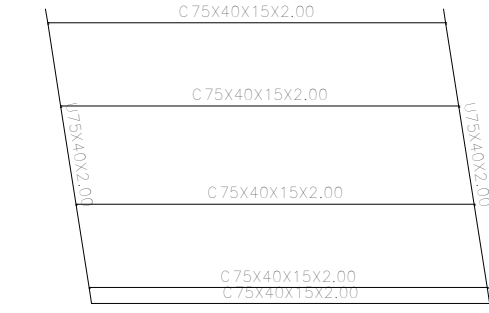

2D: Água Esquerda 1.2

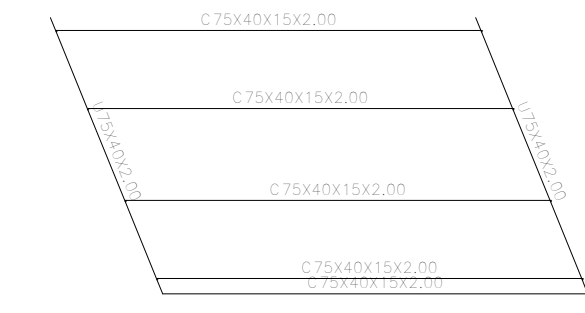

2D: Água Direita 1.2

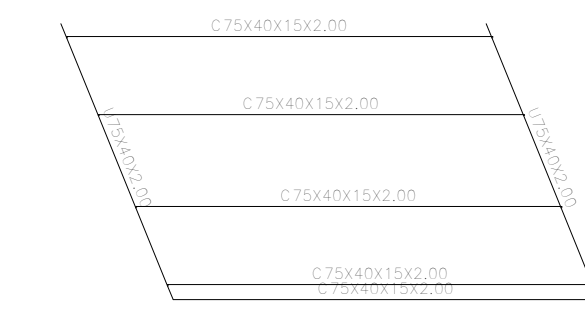

2D: Água Direita 1.3

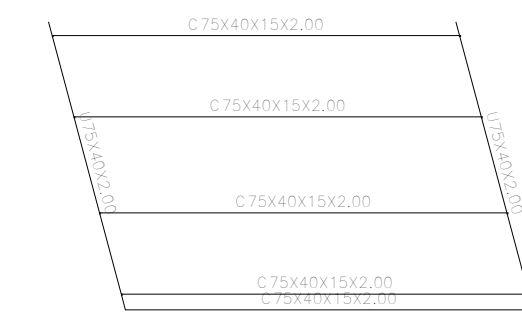

2D: Água Esquerda 1.3

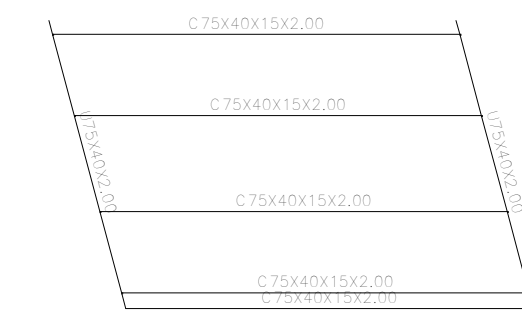

3D (parcial): Águas 1.4

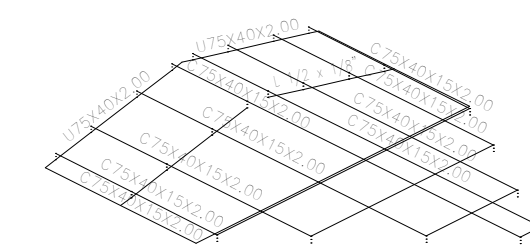

2D: Lateral Direita 1.1

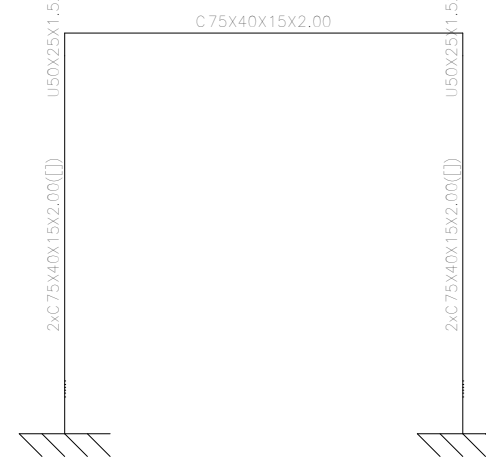

2D: Lateral Esquerda 1.1

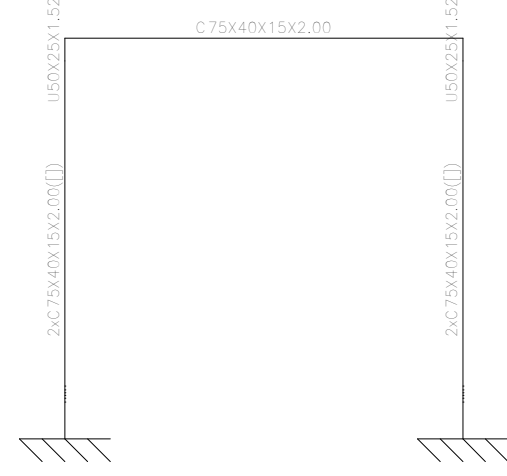

2D: Lateral Esquerda 1.2

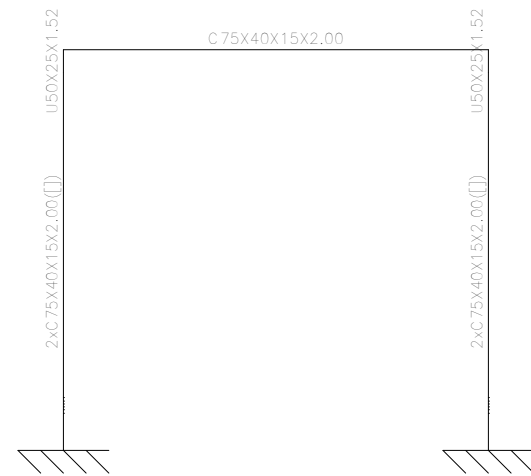

2D: Lateral Direita 1.2

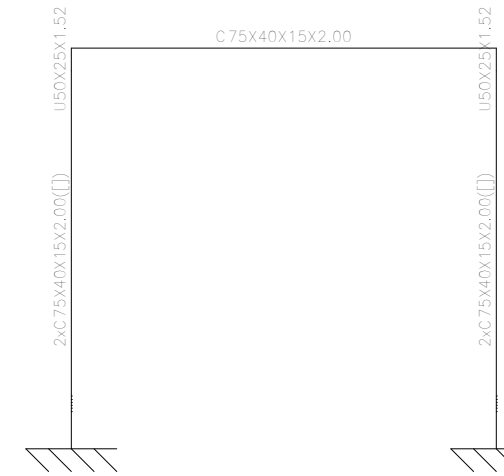

2D: Lateral Direita 1.3

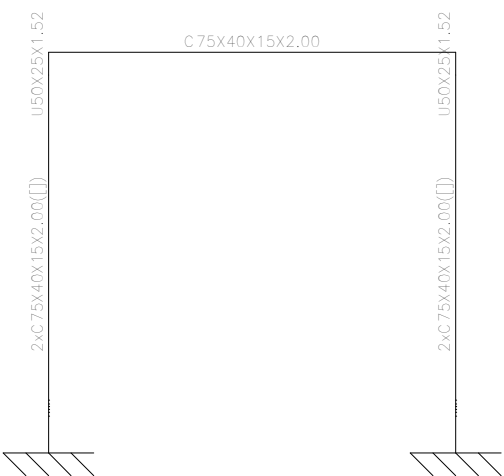

2D: Lateral Esquerda 1.3

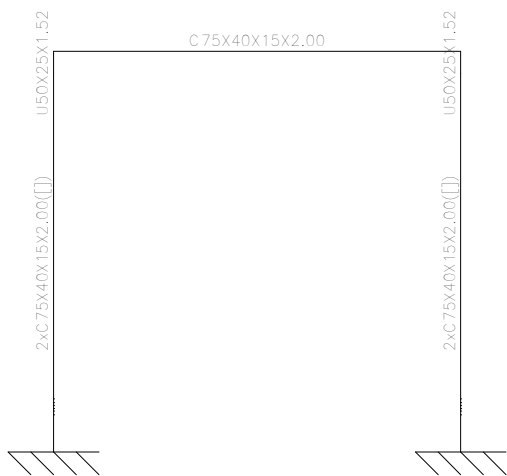

2D: Lateral Direita 1.4

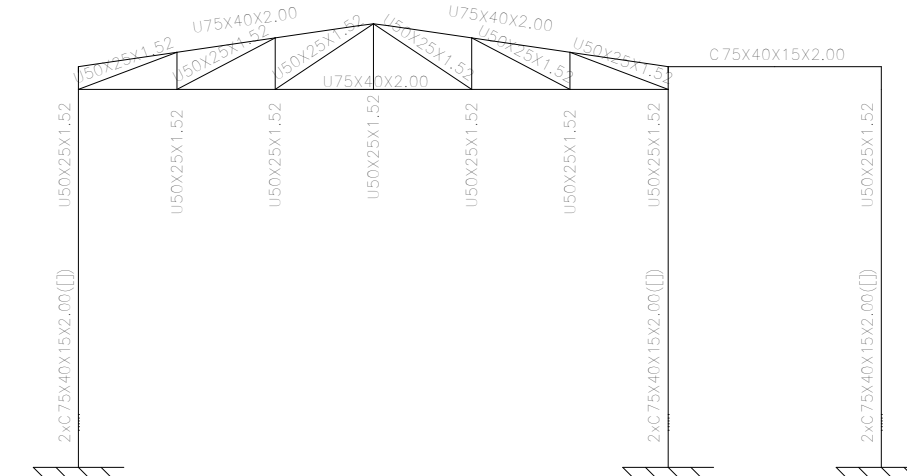

2D: Lateral Esquerda 1.4

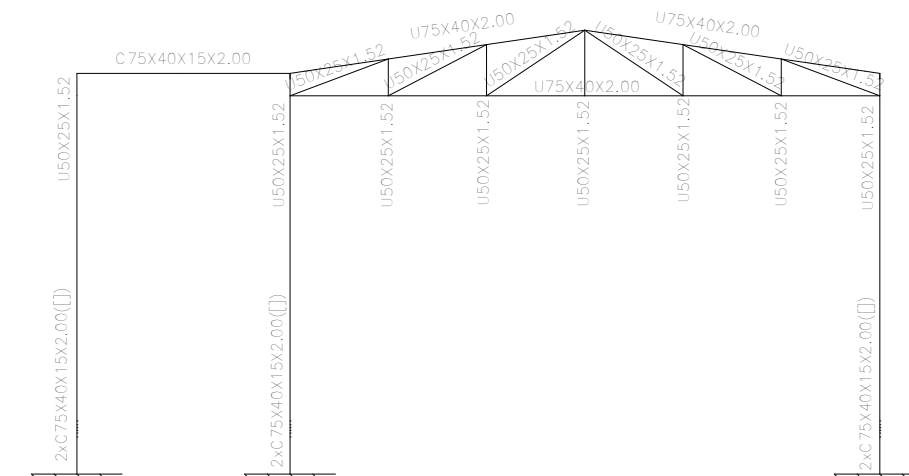

2D: Água Esquerda Frente1



2D: Água Direita Frente 1

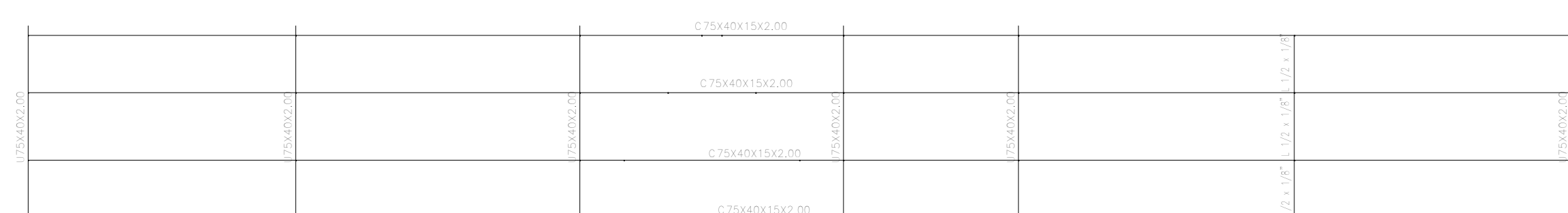

2D: Lateral Direita 1

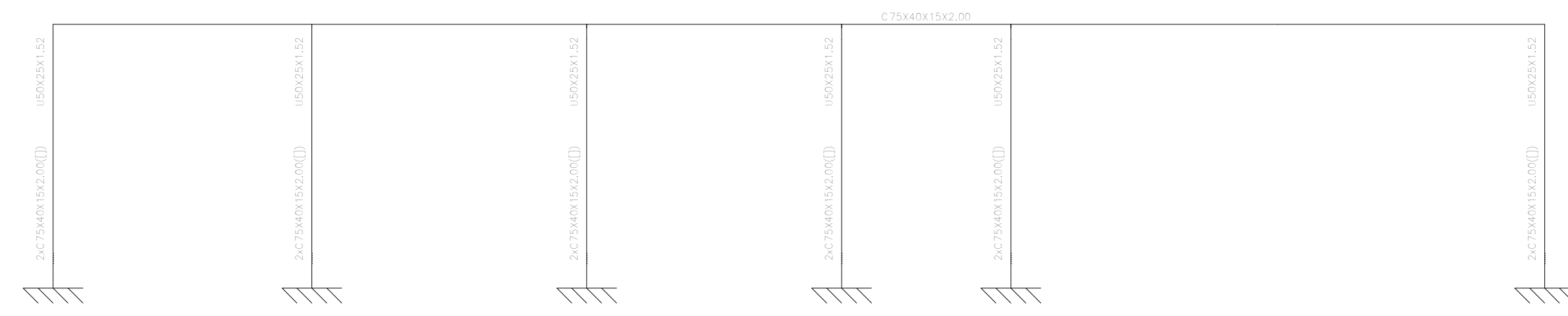

2D: Lateral Esquerda 1

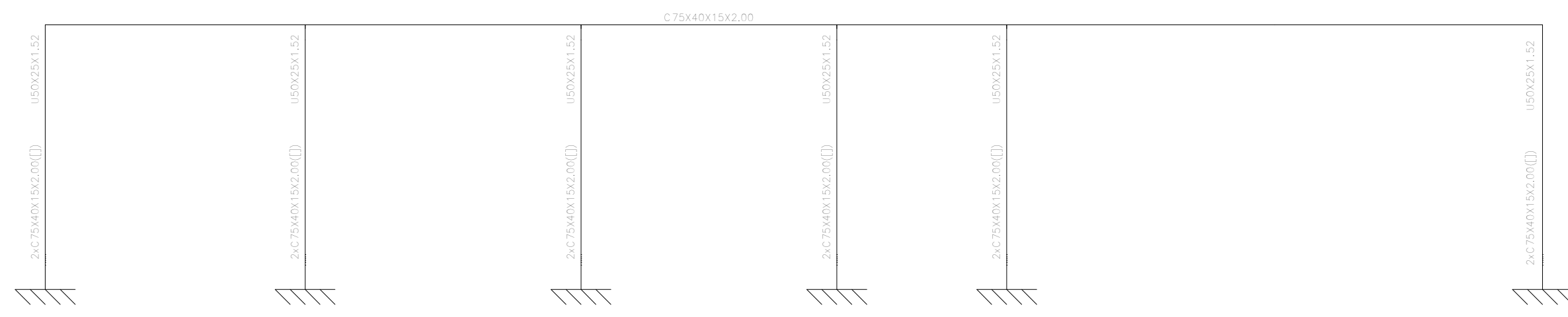

		GOVERNO DO ESTADO DE RONDÔNIA GOVERNO: MARCOS JOSÉ ROCHA DOS SANTOS	
SECRETARIA DE ESTADO DA EDUCAÇÃO - SEDUC			
OBJETO: PROJETO DE REFORMA E AMPLIAÇÃO NA E.E.E.F.M FELIPE CAMARÃO			
ENDEREÇO: AV. CEL JORGE TEIXEIRA DE OLIVEIRA, 766 CENTRO	LOCAL: SÃO FELIPE D' OESTE- RO	DATA: OUT/2022	
CONTEÚDO: ESTRUTURA METÁLICA	SETOR: QUADRA	LOTE:	
	ESCALA: INDICADA	DESENHO:	
CHEFE DO SETOR DE OBRAS: SALOMÃO AYTON DO NASCIMENTO	PROJETO: ESTRUTURAL	ETAPA DE PROJETO: BÁSICO	
ARQUITETO E URBANISTA - CAU Nº A281547-8	ADMINISTRADOR- CRA: 8.224/RO	PRANCHA: 10/13	
AUTORIA DO PROJETO: RUDEN RUSSELKIZ DE OLIVEIRA JÚNIOR ENGENHEIRO CIVIL CREA Nº: 98120/RO		SITUAÇÃO: 	
PROPRIETÁRIO: SEDUC-RO 04.564.530/0001-13		ÁREAS: ÁREA DO TERRENO: 8.674,04 m² QUADRA: 1.046,45 m² ESCALA: 2.770,02 m² TOTAL: 3.816,47 m²	
FIRMA RESPONSÁVEL PELO PROJETO / OBRA:			
REV:	MODIFICAÇÃO:	DATA:	PROJETISTA CADISTA APROVO
01			
02			
03			
ESPAÇO PARA PREFEITURA E C.R.E.A.			

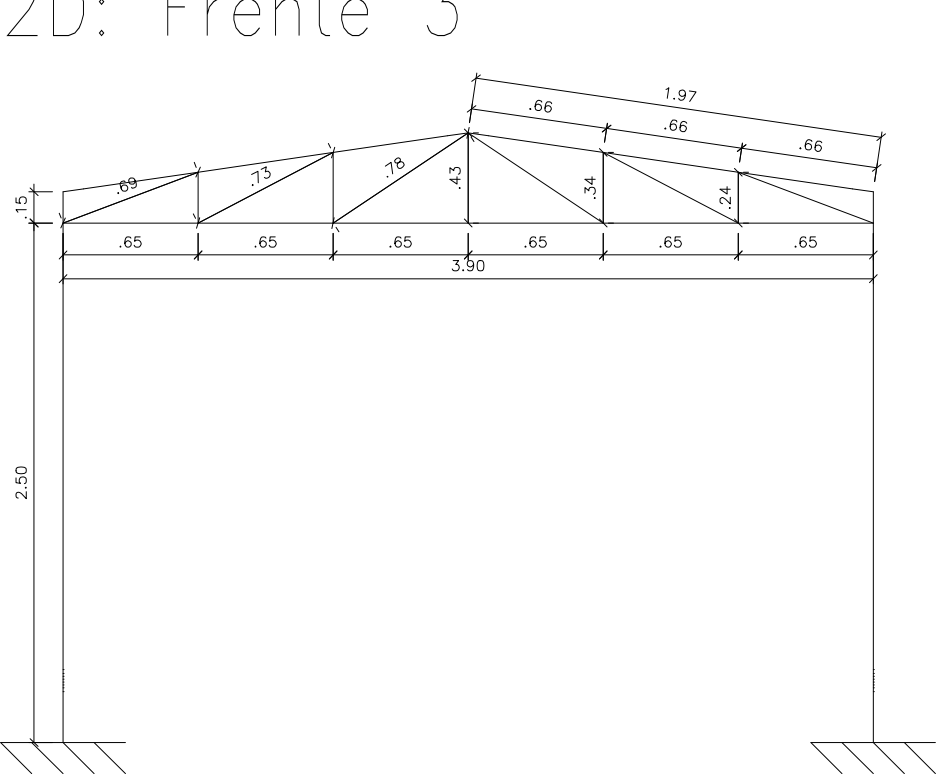
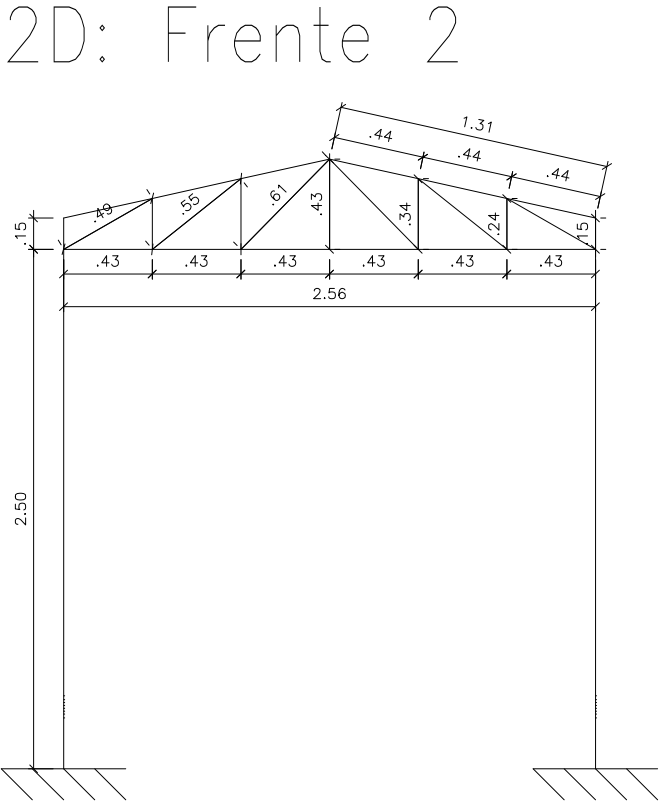
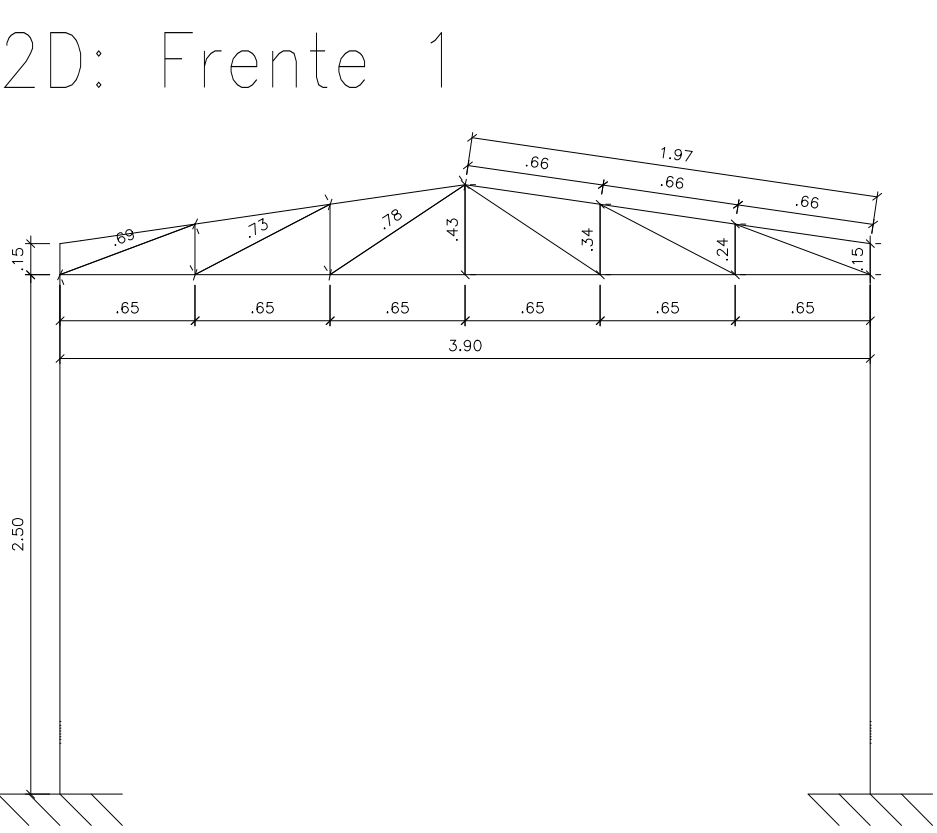

2D: Água Direita 1.1

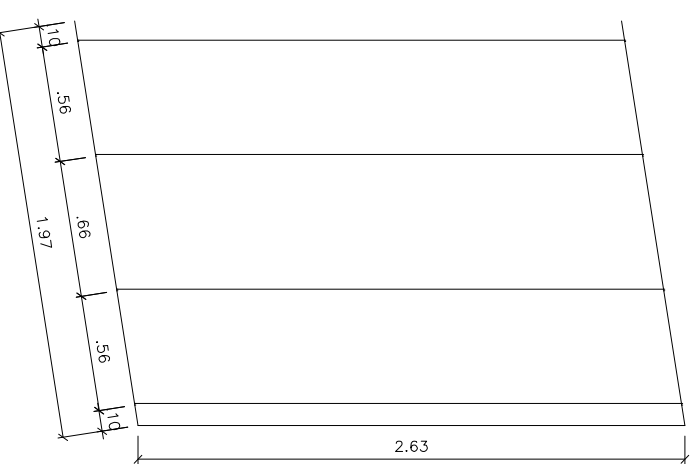

2D: Água Direita 1.2

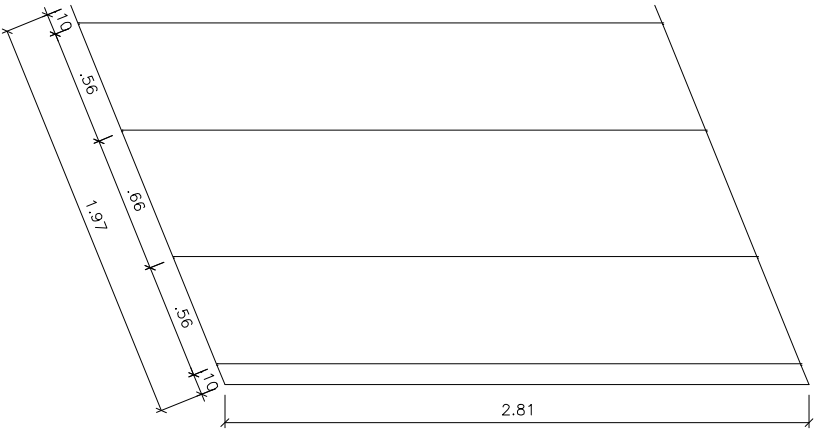

2D: Água Direita 1.3

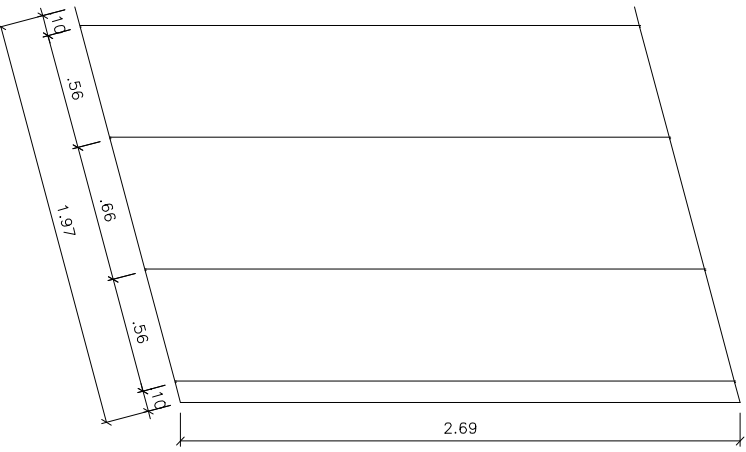

2D: Lateral Direita 1

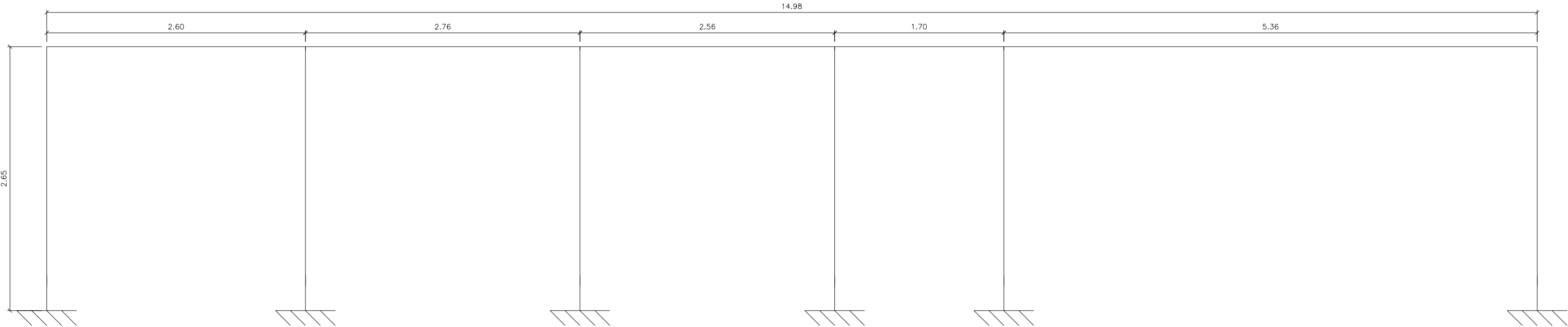

2D: Água Esquerda 1.1

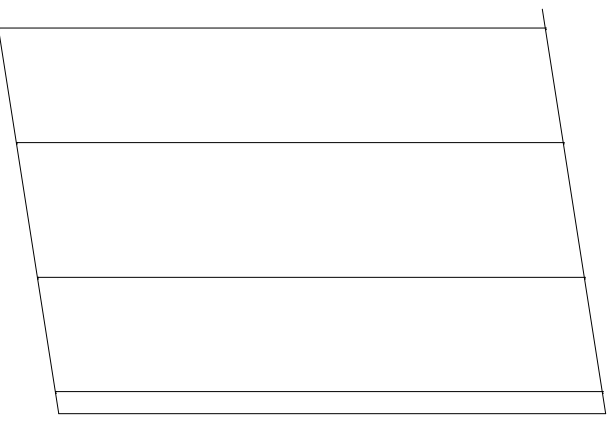

2D: Água Esquerda 1.2

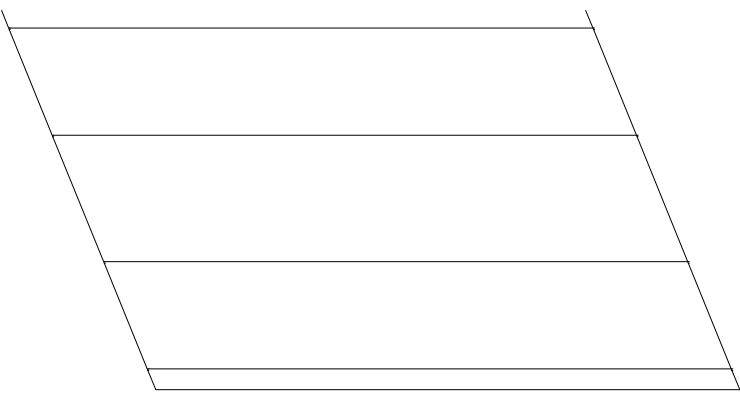

2D: Água Esquerda 1.3

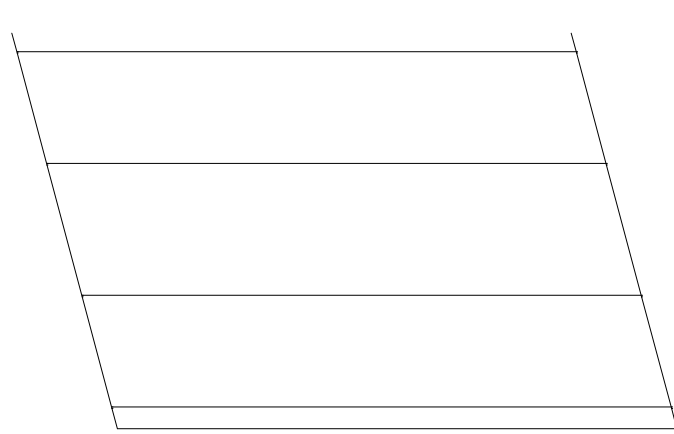

2D: Lateral Esquerda 1

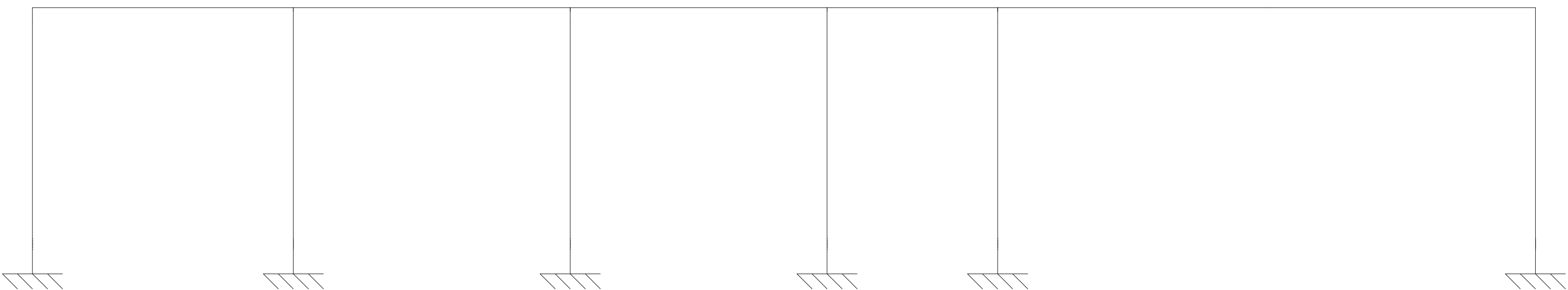

2D: Lateral Direita 1.1

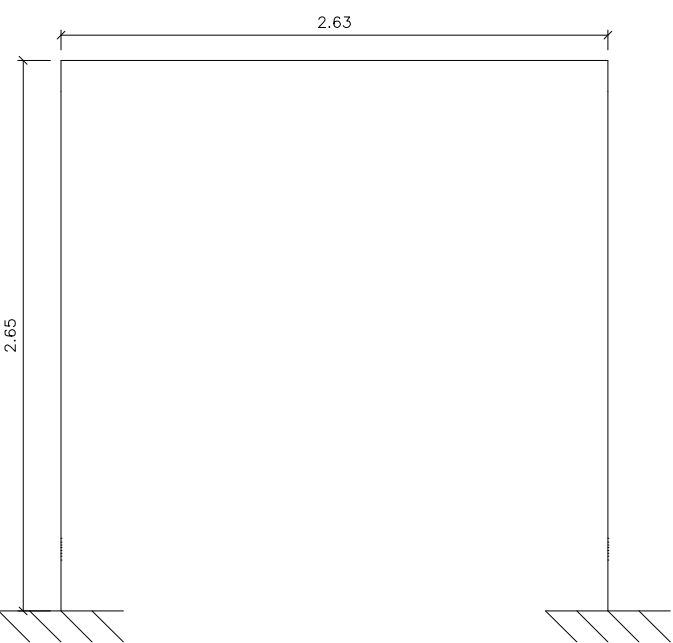

2D: Lateral Direita 1.2

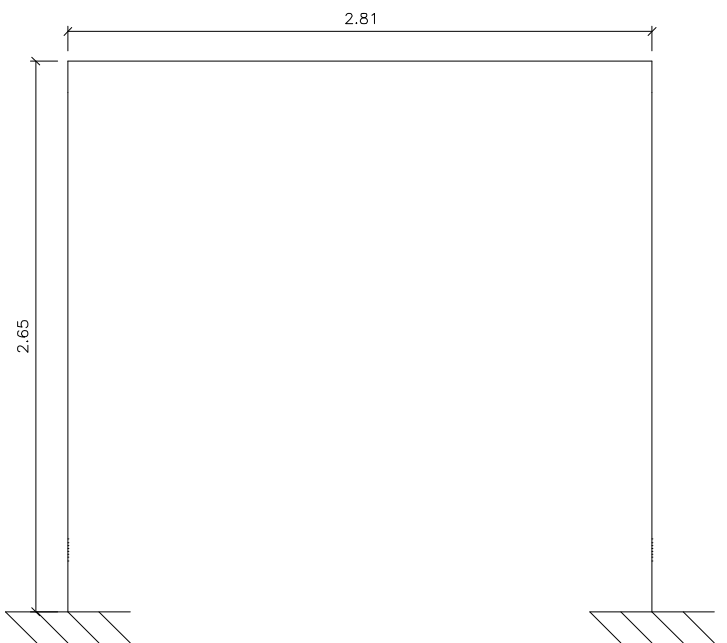

2D: Lateral Direita 1.3

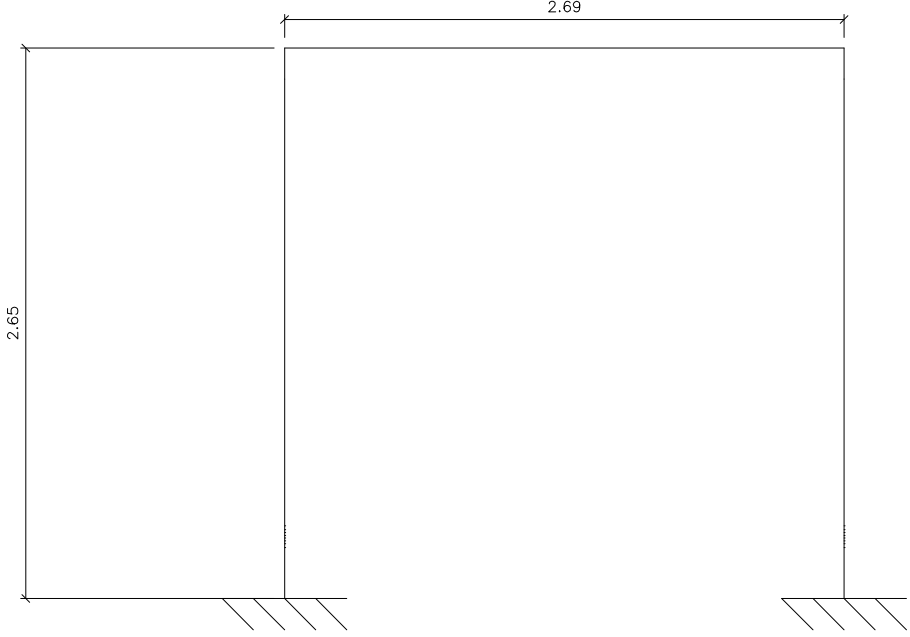

2D: Lateral Direita 1.4

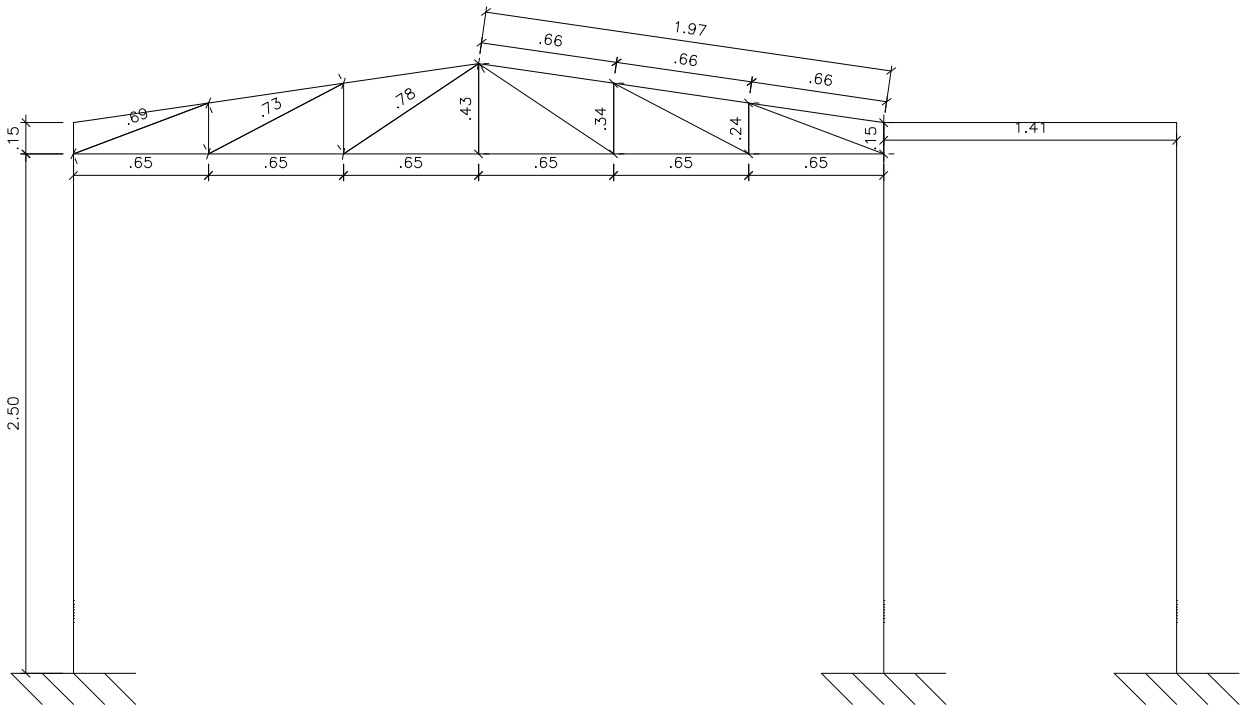

2D: Lateral Esquerda 1.1

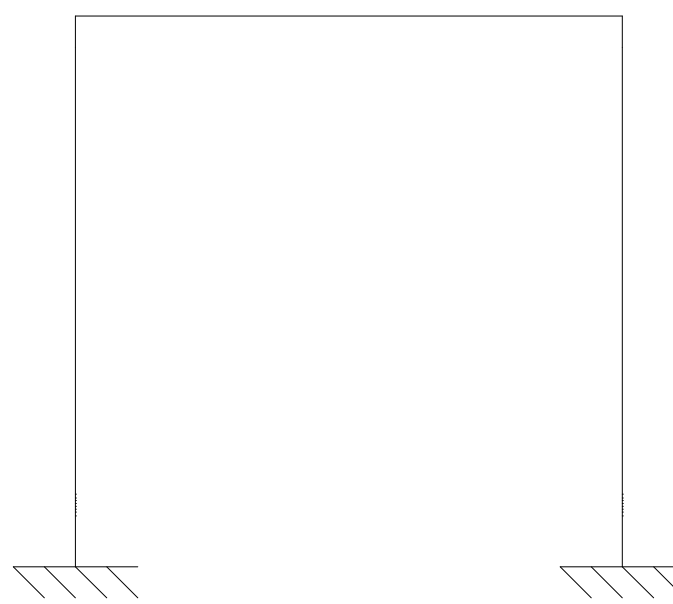

2D: Lateral Esquerda 1.2

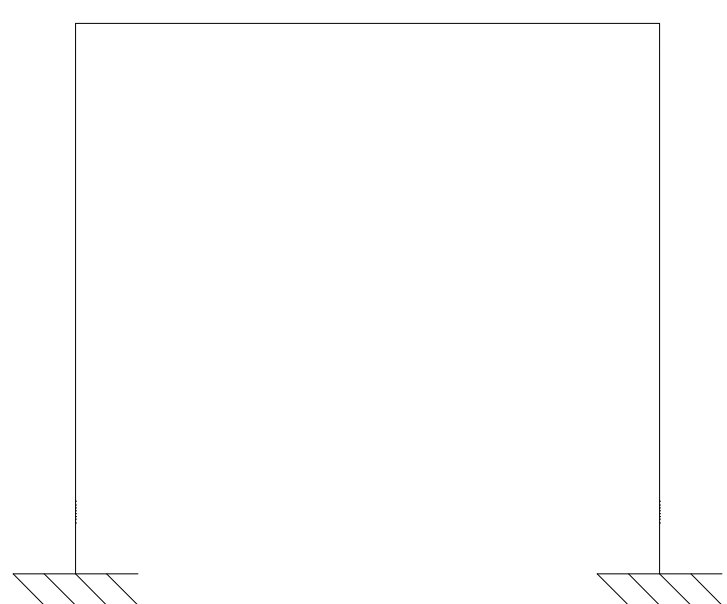

2D: Lateral Esquerda 1.3

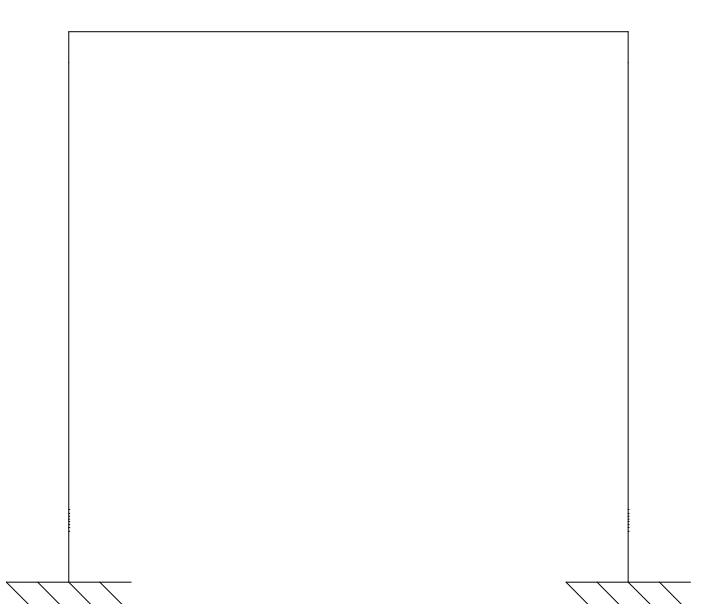

2D: Lateral Esquerda 1.4

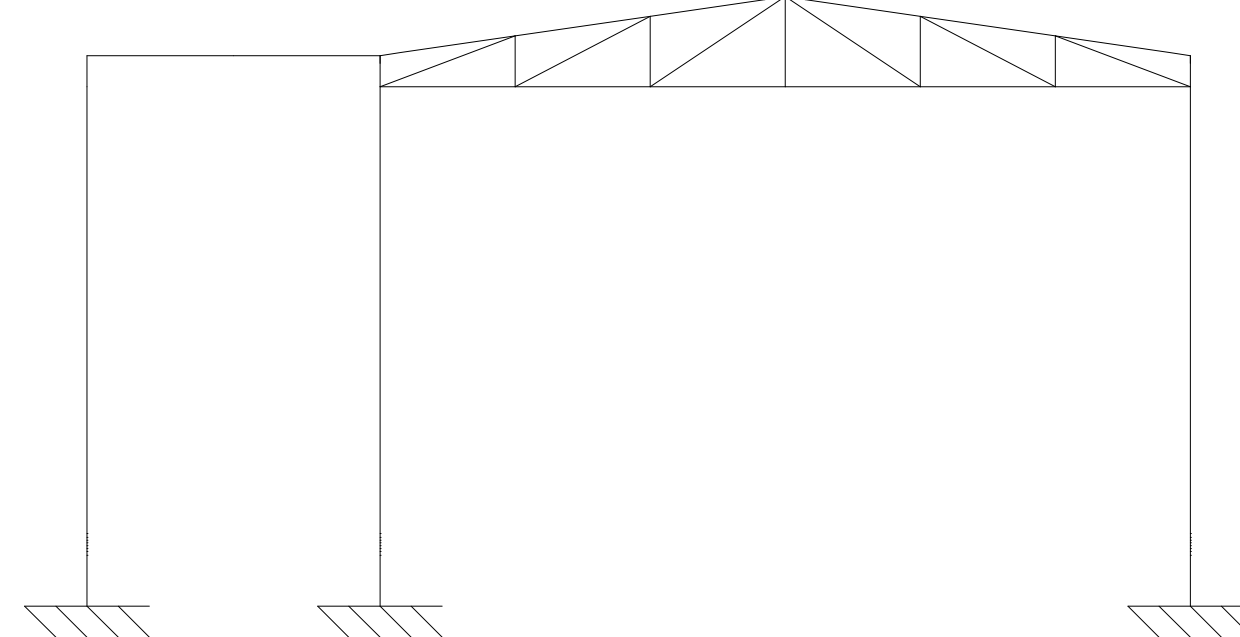

2D: Água Direita Frente 1

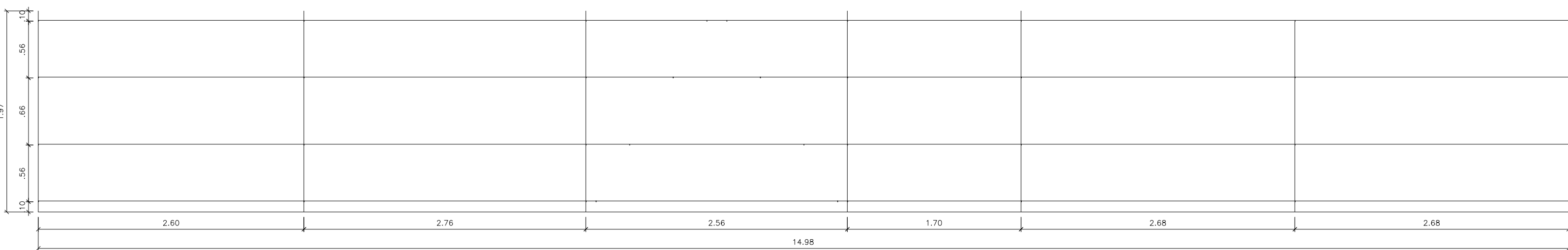

2D: Água Esquerda Frente1

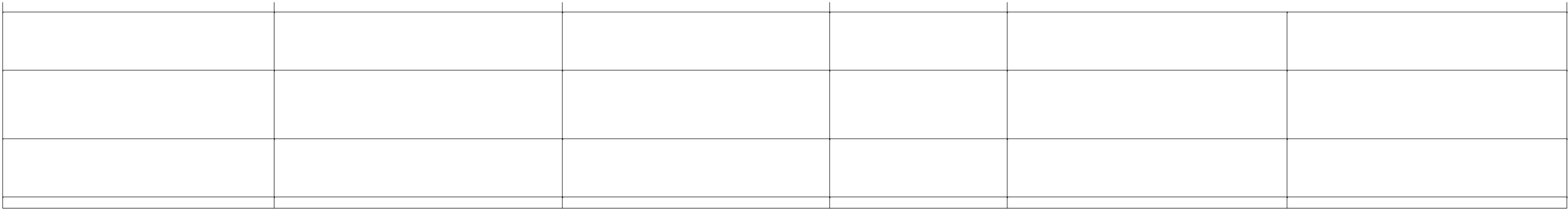



GOVERNO DO ESTADO DE RONDÔNIA

GOVERNO: MARCOS JOSÉ ROCHA DOS SANTOS

SECRETARIA DE ESTADO DA EDUCAÇÃO - SEDUC

OBJETO

PROJETO DE REFORMA E AMPLIAÇÃO NA E.E.E.F.M FELIPE CAMARÃO

ENDEREÇO

AV. CEL JORGE TEIXEIRA DE OLIVEIRA, 766 CENTRO

CONTEÚDO

ESTRUTURA METÁLICA

CHEFE DO SETOR DE OBRAS

SALOMÃO AYTON DO NASCIMENTO

ARQUITETO E URBANISTA - CAU Nº A281547-8

ADMINISTRADOR - CRA: 8.224/RO

ALITORIA DO PROJETO

RUDEN RUSSELKIZ DE OLIVEIRA JÚNIOR

ENGENHEIRO CIVIL CREA Nº: 98122D/RO

PROPRIETÁRIO:

SEDUC-RO 04.564.530/0001-13

ÁREAS

ÁREA DO TERRENO 8.674,04 m²

QUADRA 1.046,45 m²

ESCALA 2.770,02 m²

TOTAL 3.816,47 m²

FIRMA RESPONSÁVEL PELO PROJETO / OBRA

LOCAL

SÃO FELIPE D' OESTE- RO

DATA

OUT/2022

SETOR

QUADRA

ESCALA

INDICADA

PROJETO

ESTRUTURAL

ETAPA DE PROJETO

BÁSICO

PRANCHA

11/13

SITUAÇÃO

REV.

MODIFICAÇÃO

DATA

PROJETISTA

CADISTA

APROVO

01

02

03

ESPAÇO PARA PREFEITURA E C.R.E.A.

E.E.E.F.M. FELIPE CAMARÃO – REFEITÓRIO
E.E.E.F.M. FELIPE CAMARÃO – COBERTURA – REFEITÓRIO
Norma de aço laminado: ABNT NBR 8800:2008
Norma de aço enformado: ABNT NBR 14762: 2010
Aço laminado: A-572 345MPa
Aço enformado: A-36
Escala: 1:100

2D: FRENTE

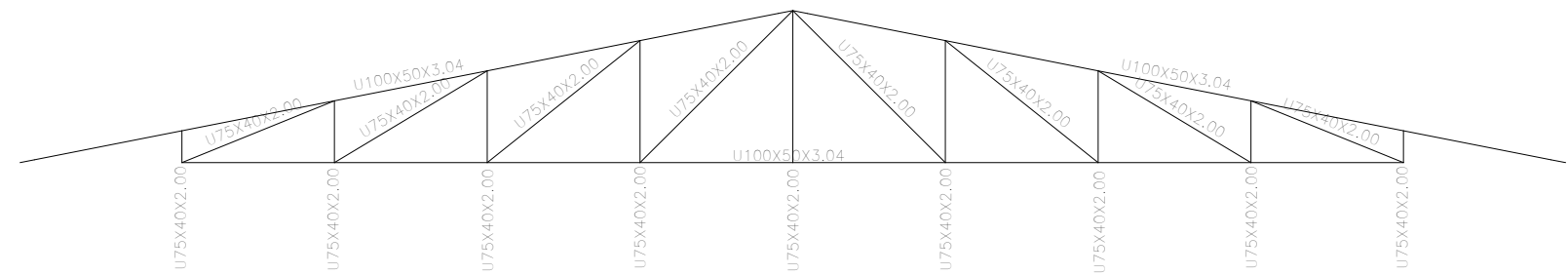

3D

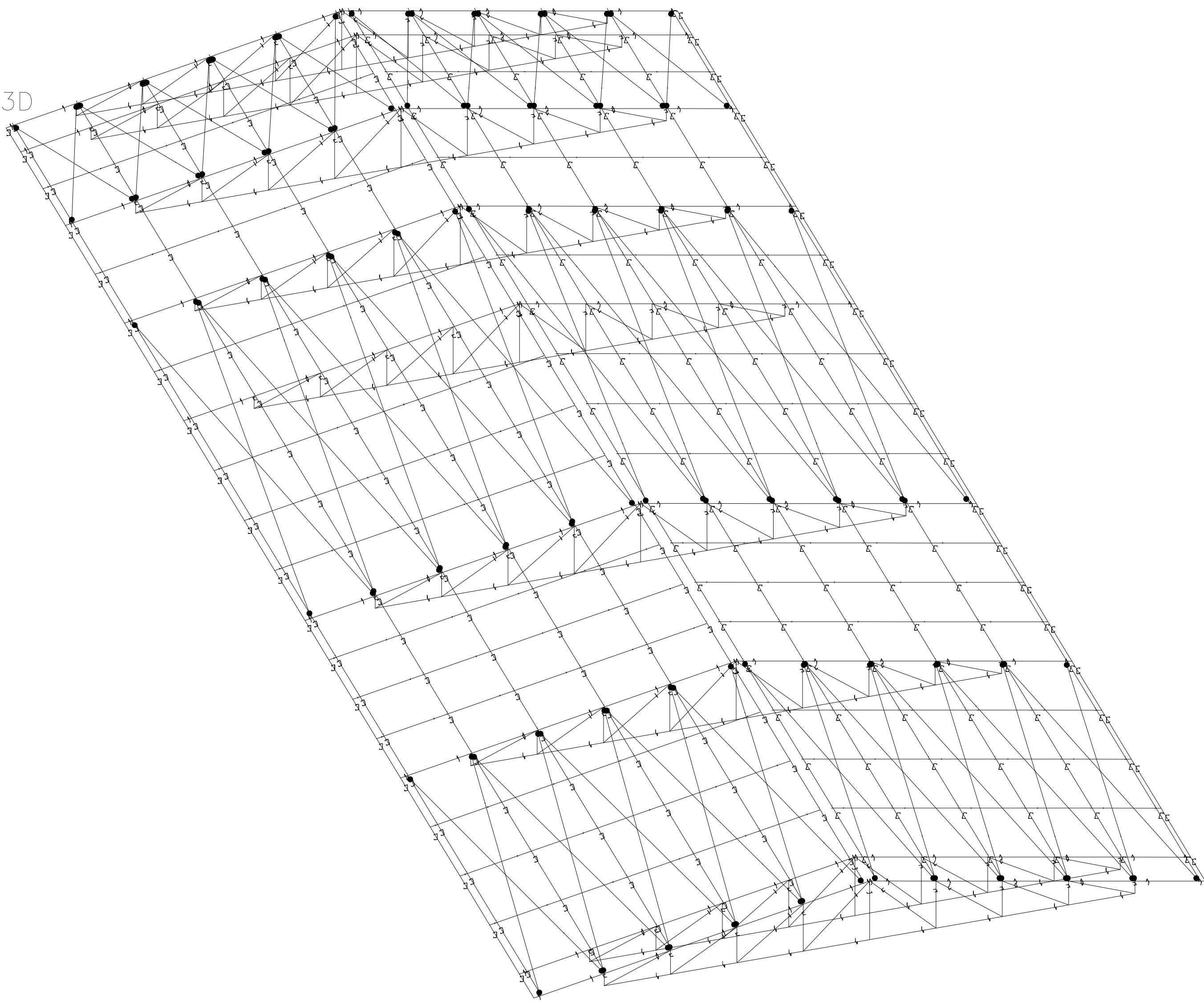

2D: Água Esquerda

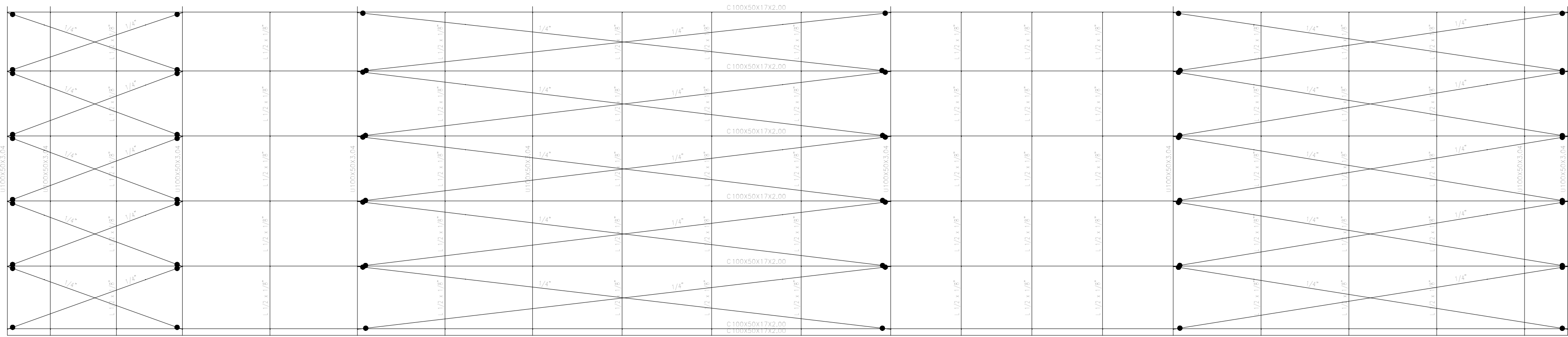

2D: Água Direita

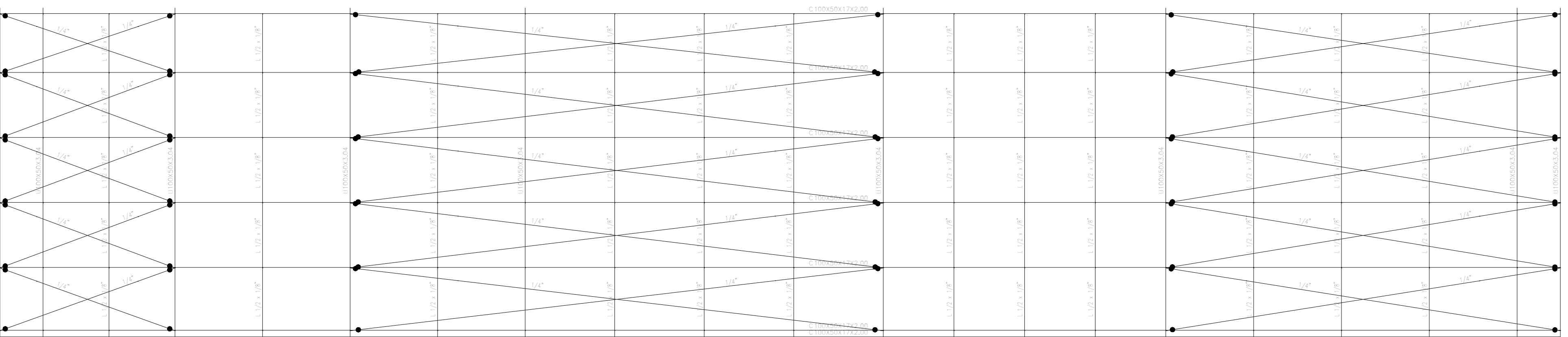

2D: FRENTE

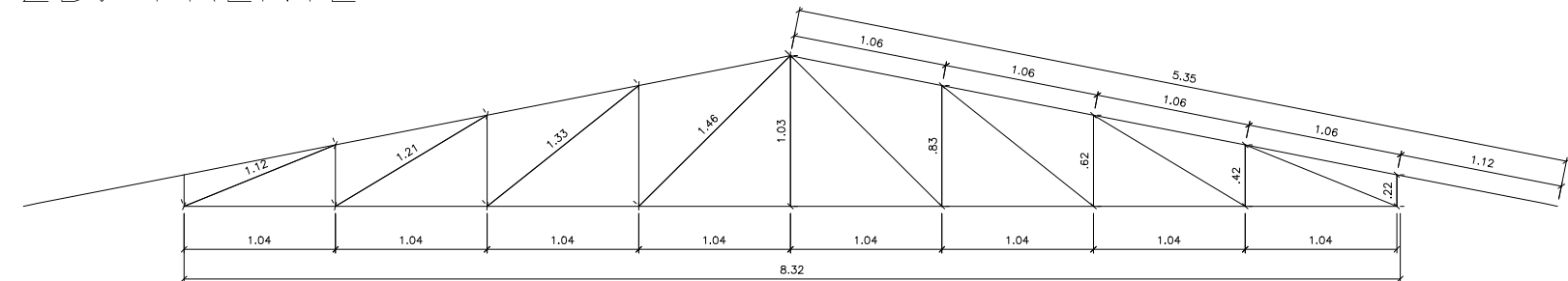

2D: Água Esquerda

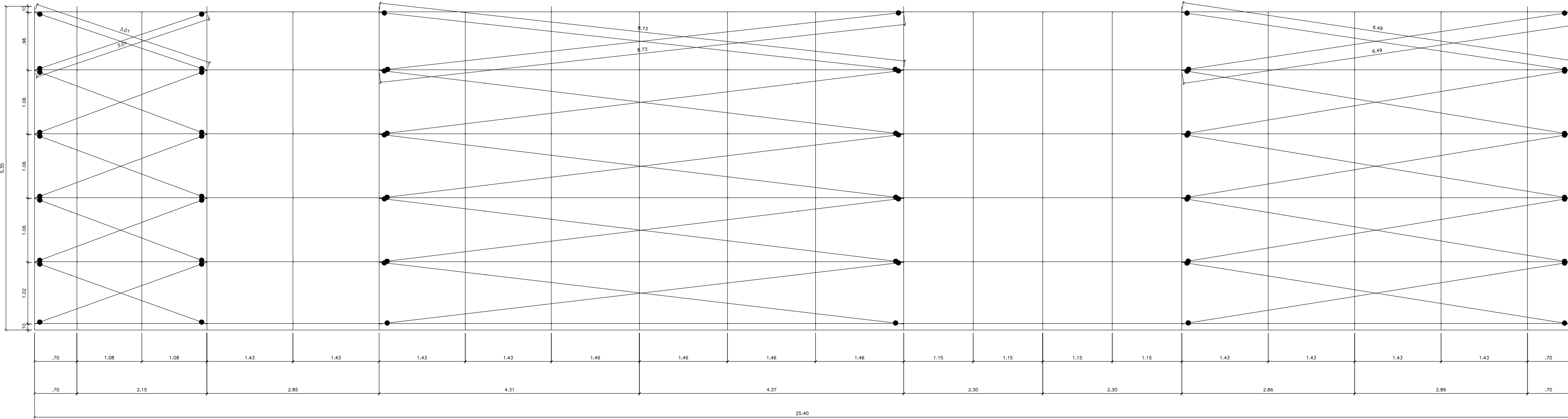

2D: Água Direita

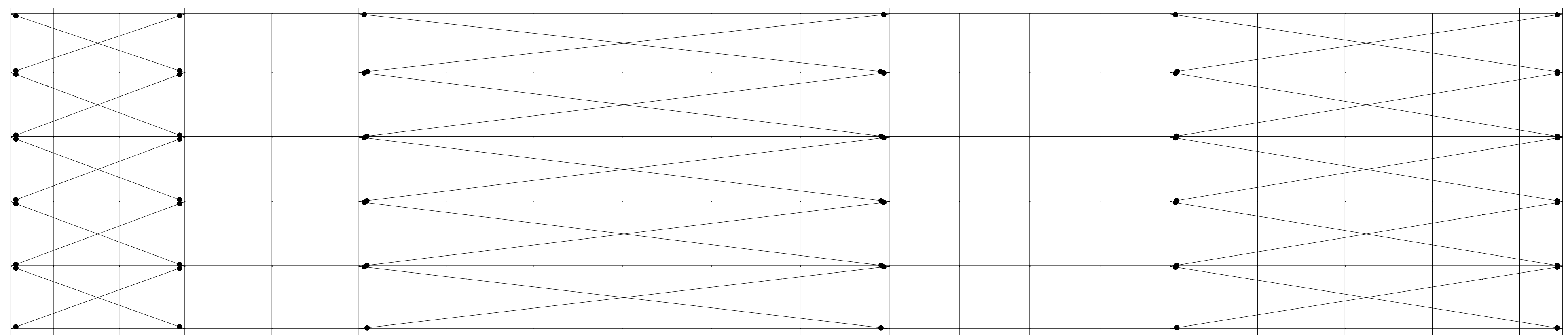

<div>GOVERNO DO ESTADO DE RONDÔNIA</div> <div>GOVERNO: MARCOS JOSÉ ROCHA DOS SANTOS</div>				
SECRETARIA DE ESTADO DA EDUCAÇÃO - SEDUC				
OBJETO <div>PROJETO DE REFORMA E AMPLIAÇÃO NA E.E.E.F.M FELIPE CAMARÃO</div>				
ENDEREÇO <div>AV. CEL JORGE TEIXEIRA DE OLIVEIRA, 766 CENTRO</div>		LOCAL <div>SÃO FELIPE D' OESTE- RO</div>		
CONTEÚDO <div>ESTRUTURA METÁLICA</div>		DATA <div>OUT/2022</div>		
		SETOR <div>QUADRA</div> LOTE		
		ESCALA <div>INDICADA</div> DESENHO		
CHEFE DO SETOR DE OBRAS <div>SALOMÃO AYTON DO NASCIMENTO ARQUITETO E URBANISTA - CAU Nº A281547-8 ADMINISTRADOR- CRA: 8.224/RO</div>		PROJETO <div>ESTRUTURAL</div>		
AUTORIA DO PROJETO <div>RUDEN RUSSELKIZ DE OLIVEIRA JÚNIOR ENGENHEIRO CIVIL CREA Nº: 98120/RO</div>		ETAPA DE PROJETO <div>BÁSICO</div>		
PROPRIETÁRIO: <div>SEDUC-RO 04.564.530/0001-13</div>		PRANCHA <div>12/13</div>		
ÁREAS <div>ÁREA DO TERRENO1.874,04 m² QUADRA1.046,45 m² ESCOLA2.770,02 m² TOTAL3.816,47 m²</div>		SITUAÇÃO <div></div>		
FIRMA RESPONSÁVEL PELO PROJETO / OBRA				
REV.	MODIFICAÇÃO	DATA	PROJETISTA	CADISTA
01				
02				
03				
ESPAÇO PARA PREFEITURA E C.R.E.A.				

E.E.E.F.M. FELIPE CAMARÃO – VESTIÁRIO
E.E.E.F.M. FELIPE CAMARÃO – COBERTURA – VESTIÁRIO
Norma de aço laminado: ABNT NBR 8800:2008
Norma de aço enformado: ABNT NBR 14762: 2010
Aço laminado: A-572 345MPa
Aço enformado: A-36
Escala: 1:100

3D

2D: FRENTE

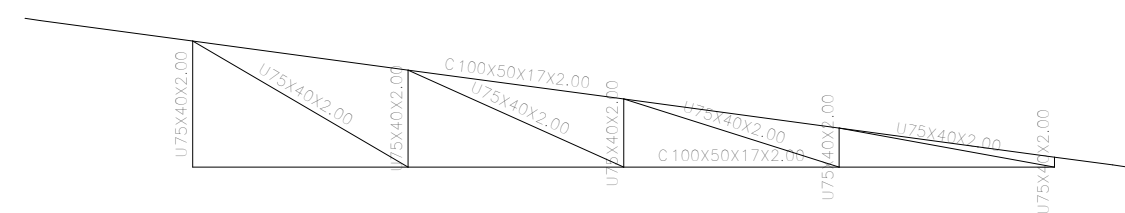

2D: Fundos

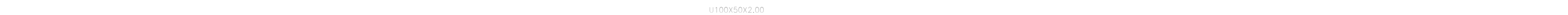

2D: Água

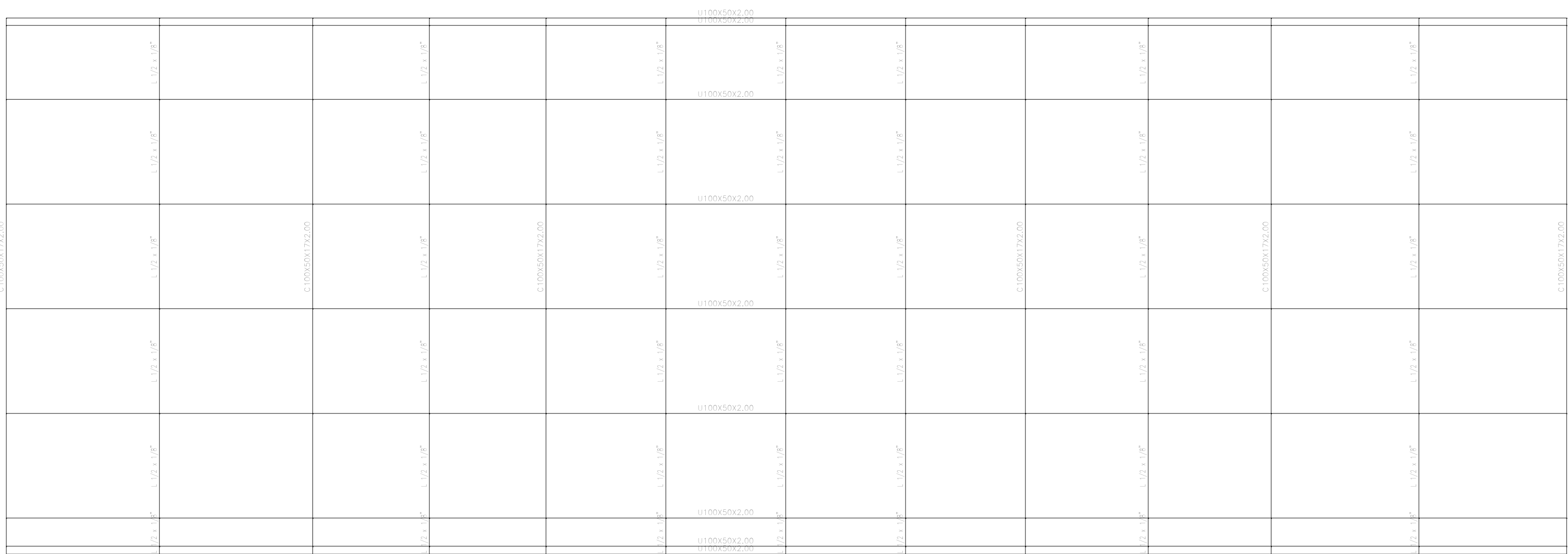

2D: FRENTE

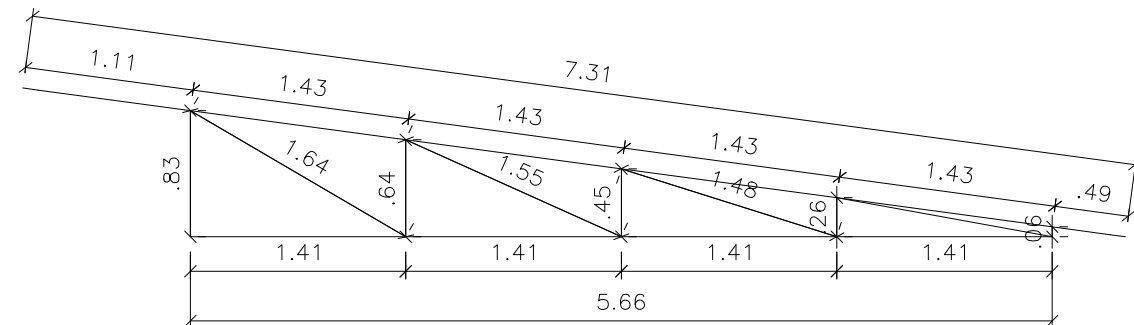

2D: Fundos

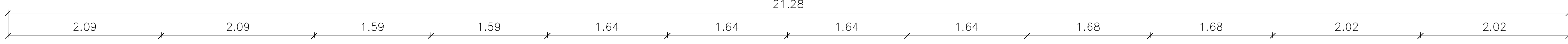

2D: Água

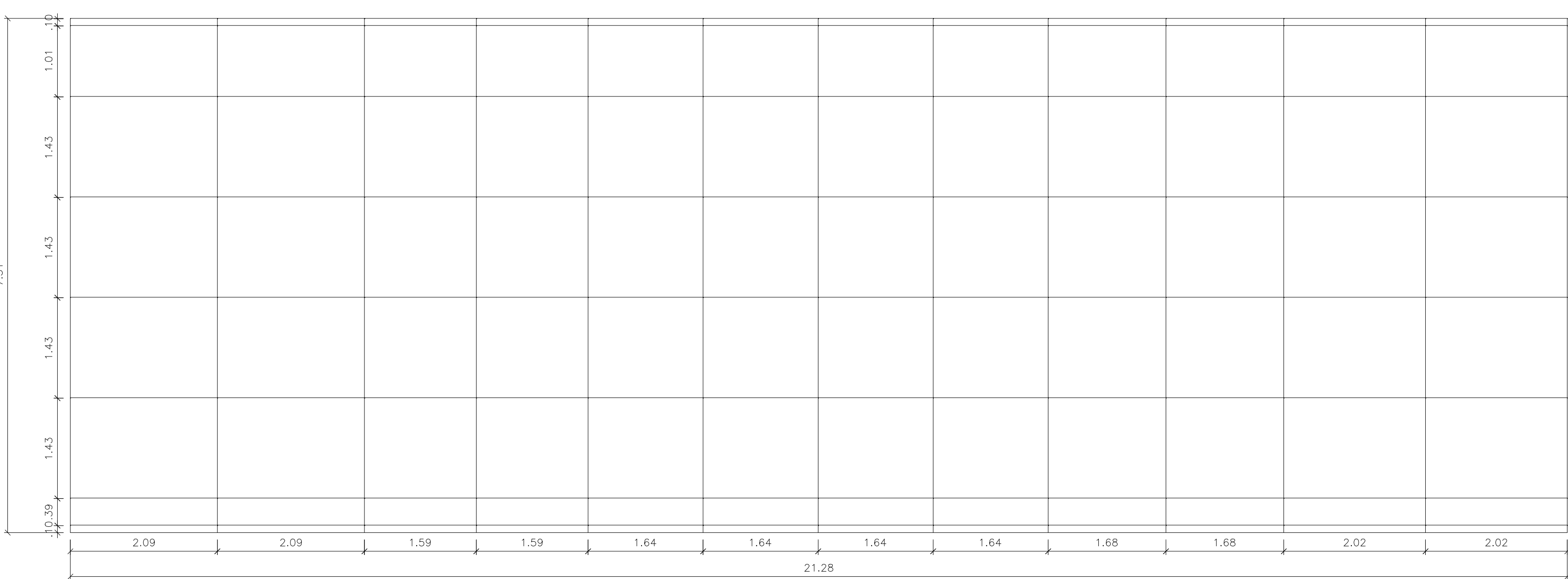

	GOVERNO DO ESTADO DE RONDÔNIA GOVERNO: MARCOS JOSÉ ROCHA DOS SANTOS
SECRETARIA DE ESTADO DA EDUCAÇÃO - SEDUC	
OBJETO: PROJETO DE REFORMA E AMPLIAÇÃO NA E.E.E.F.M FELIPE CAMARÃO	
ENDEREÇO: AV. CEL JORGE TEIXEIRA DE OLIVEIRA, 766 CENTRO	LOCAL: SÃO FELIPE D' OESTE- RO
CONTEÚDO: ESTRUTURA METÁLICA	DATA: OUT/2022
	SETOR: QUADRA
	LOTE:
CHEFE DO SETOR DE OBRAS: SALOMÃO AYTON DO NASCIMENTO	PROJETO: ESTRUTURAL
ARQUITETO E URBANISTA - CAU Nº A281547-8	DESENHO:
ADMINISTRADOR- CRA: 8.224/RO	ETAPA DE PROJETO: BÁSICO
AUTORIA DO PROJETO: RUDEN RUSSELKIZ DE OLIVEIRA JÚNIOR	PRANCHA: 13/13
ENGENHEIRO CIVIL CREA Nº: 98120/RO	SITUAÇÃO: 
PROPRIETÁRIO: SEDUC-RO 04.564.530/0001-13	
ÁREAS: ÁREA DO TERRENO: 8.674,04 m² QUADRA: 1.046,45 m² ESCOLA: 2.770,02 m² TOTAL: 3.816,47 m²	
FIRMA RESPONSÁVEL PELO PROJETO / OBRA:	
REV: 01	MODIFICAÇÃO
02	
03	
DATA: _____	
PROJETISTA: _____	
CADISTA: _____	
APROVO: _____	
ESPAÇO PARA PREFEITURA E C.R.E.A.	